

# **CAMPIONE PLT ZONIZZAZIONE TERRITORIALE**

## **MANUALE UTENTE**

VERSIONE 1.1 DEL 23/10/2020

## Indice

|          |   |           |
|----------|---|-----------|
| <b>1</b> | <b>INTRODUZIONE .....</b>                             | <b>4</b>  |
| 1.1      | PREMESSA .....  | 4         |
| 1.2      | SCOPO .....   | 4         |
| 1.3      | CAMPO DI APPLICAZIONE .....                           | 4         |
| 1.4      | REGISTRO DELLE MODIFICHE .....                        | 5         |
| 1.5      | ACRONIMI E GLOSSARIO.....                             | 5         |
| <b>2</b> | <b>MODALITÀ DI COLLOQUIO .....</b>                    | <b>7</b>  |
| <b>3</b> | <b>UTENTI .....</b>                                   | <b>8</b>  |
| 3.1      | VINCOLI PLTZONTE.....                                 | 8         |
| <b>4</b> | <b>PLTZONTE – ACCESSO AL SISTEMA .....</b>            | <b>10</b> |
| 4.1      | AVVIO SESSIONE DI LAVORO .....                        | 10        |
| 4.1.1    | Autenticazione .....                                  | 10        |
| 4.1.2    | Sezione PRATICHE LOCALI TRADIZIONALI .....            | 11        |
| <b>5</b> | <b>FUNZIONALITA' PLT.....</b>                         | <b>12</b> |
| 5.1      | ALBERO DI NAVIGAZIONE .....                           | 12        |
| 5.2      | FUNZIONI DI NAVIGAZIONE MAPPA.....                    | 17        |
| <b>6</b> | <b>LAYERS.....</b>                                    | <b>19</b> |
| 6.1.1    | Info.....   | 24        |
| 6.2      | CAMPIONE NUOVE PLT.....                               | 27        |
| 6.2.1    | Lista lavorazione del campione sulle nuove PLT .....  | 27        |
| 6.2.2    | Dettaglio campione sulle nuove PLT .....              | 29        |
| 6.3      | CAMPIONE MANTENIMENTO PLT .....                       | 47        |
| 6.3.1    | Lista lavorazione del campione mantenimento PLT ..... | 47        |
| 6.3.2    | Dettaglio campione del mantenimento PLT .....         | 49        |
| 6.4      | CRUSCOTTO CAMPIONE.....                               | 67        |
| 6.4.1    | Duc Singoli per il campione 5% e 3% .....             | 68        |

|  |  |
|--|--|
| Zonizzazione Territoriale Campione PLT |  |
| <b>Manuale Utente</b>                  |  |

|          |   |           |
|----------|---|-----------|
| 6.4.2    | Duc Aggregati per il campione .....     | 76        |
| 6.4.3    | KML Aggregato per il campione .....     | 82        |
| 6.4.4    | Stato di lavorazione del Campione ..... | 85        |
| 6.4.5    | Riepilogo del Campione .....            | 87        |
| <b>7</b> | <b>CODICI E MESSAGGI .....</b>          | <b>90</b> |

|                       |  |                |
|-----------------------|--|----------------|
| Versione <b>1.1</b>   |  | Pagina         |
| del <b>23/10/2020</b> |  | <b>3 di 90</b> |

# 1 Introduzione

## 1.1 Premessa

Tenuto conto dei requisiti riportati in [R1], il presente documento ha lo scopo di illustrare il funzionamento dei servizi GIS per la gestione delle Pratiche Locali Tradizionali legate al pascolo (PLT) tramite l'applicazione PltZonte.

## 1.2 Scopo

Lo scopo del presente documento è quello di illustrare le modalità di funzionamento di PltZonte - applicativo web SIAN per la gestione del campione parte degli utenti Controllori delle Pratiche Locali Tradizionali legate al pascolo (PLT).

## 1.3 Campo di applicazione

Il presente documento si applica all'intervento di implementazione di servizi applicativi riportati (Premessa).

L'intervento trova nell'ambito del contratto tra AGEA e SIN riguardante le *“Attività operative inerenti la conduzione ed evoluzione dei servizi del Sistema Informativo Agricolo Nazionale (SIAN) a favore dell'Agenzia per le Erogazioni in Agricoltura (AGEA) per il periodo 2014-2016.*

|  |  |
|--|--|
| Zonizzazione Territoriale Campione PLT |  |
| <b>Manuale Utente</b>                  |  |

## 1.4 Registro delle modifiche

Tabella 1 – Registro delle modifiche

| N° Revisione | Descrizione       | Autore     | Data Emissione |
|--------------|-------------------|------------|----------------|
| <b>1</b>     | Prima emissione   | L. Trovato | 01/10/2020     |
| <b>2</b>     | Seconda emissione | L. Trovato | 23/10/2020     |

## 1.5 Acronimi e glossario

Tabella 2 – Acronimi e glossario

| Abbreviazione utilizzata | Nome completo   |
|--------------------------|---|
| AGEA                     | Agenzia per le Erogazioni in Agricoltura  |
| AS                       | Application Server  |
| DAO                      | Data Access Object  |
| DCL                      | Distribuzione Carichi di Lavoro   |
| EFA                      | Ecological Focus Area   |
| GDAL                     | Geospatial Data Abstraction Library   |
| GIS                      | Geographic Information System   |
| GML                      | Geography Markup Language (Dialecto XML per la descrizione dei dati geografici) |
| HTTP                     | Hyper Text Transfer Protocol  |
| ICT                      | Information & communication technology  |
| JEE                      | Java Enterprise Edition   |
| JSON                     | JavaScript Object Notation  |

|                       |  |                |
|-----------------------|--|----------------|
| Versione <b>1.1</b>   |  | Pagina         |
| del <b>23/10/2020</b> |  | <b>5 di 90</b> |

|  |  |
|--|--|
| Zonizzazione Territoriale Campione PLT |  |
| <b>Manuale Utente</b>                  |  |

| Abbreviazione utilizzata | Nome completo   |
|--------------------------|---|
| JSP                      | Java Server Pages   |
| LPIS                     | Land Parcel Information Systems   |
| MAC                      | Manutenzione Adeguativa e Correttiva  |
| OP                       | Organismo Pagatore  |
| PEAC                     | Progetto Esecutivo Attività Contratto/Commessa  |
| RDBMS                    | Relational Data Base Management System  |
| SGU                      | Sistema Gestione Utenti del SIAN  |
| SIAN                     | Sistema Informativo Agricolo Nazionale  |
| SIN                      | Sistema Informativo Nazionale per lo Sviluppo dell'Agricoltura  |
| SLD                      | Styled Layer Descriptor   |
| SW                       | software  |
| UML                      | Unified Modeling Language   |
| URL                      | Uniform Resource Locator  |
| WCS                      | Web Coverage Service  |
| WFS                      | Web Feature Service (Protocollo OGC per la richiesta e pubblicazione di dati geografici in formato GML)         |
| WFS-T                    | Web Map Service-Transactional (Protocollo OGC che consente di editare dati geografici in blocchi transazionali) |
| WMC                      | Web Map Context   |
| WMS                      | Web Map Service. (Protocollo OGC per la richiesta e visualizzazione di dati geografici sotto forma di mappe)    |
| XML                      | eXtensible Markup Language  |

|                       |  |                |
|-----------------------|--|----------------|
| Versione <b>1.1</b>   |  | Pagina         |
| del <b>23/10/2020</b> |  | <b>6 di 90</b> |

## 2 Modalità di colloquio

Mediante l'applicazione web PltZonte del SIAN gli utenti possono consultare i layer riferiti alla gestione del campione PLT e dei DUC per i controlli in campo. Per utilizzare i servizi offerti dall'applicazione web l'utente deve essere registrato su portale SIAN ed autorizzato all'accesso ai servizi per la "Gestione PLT zonizzazione territoriale".

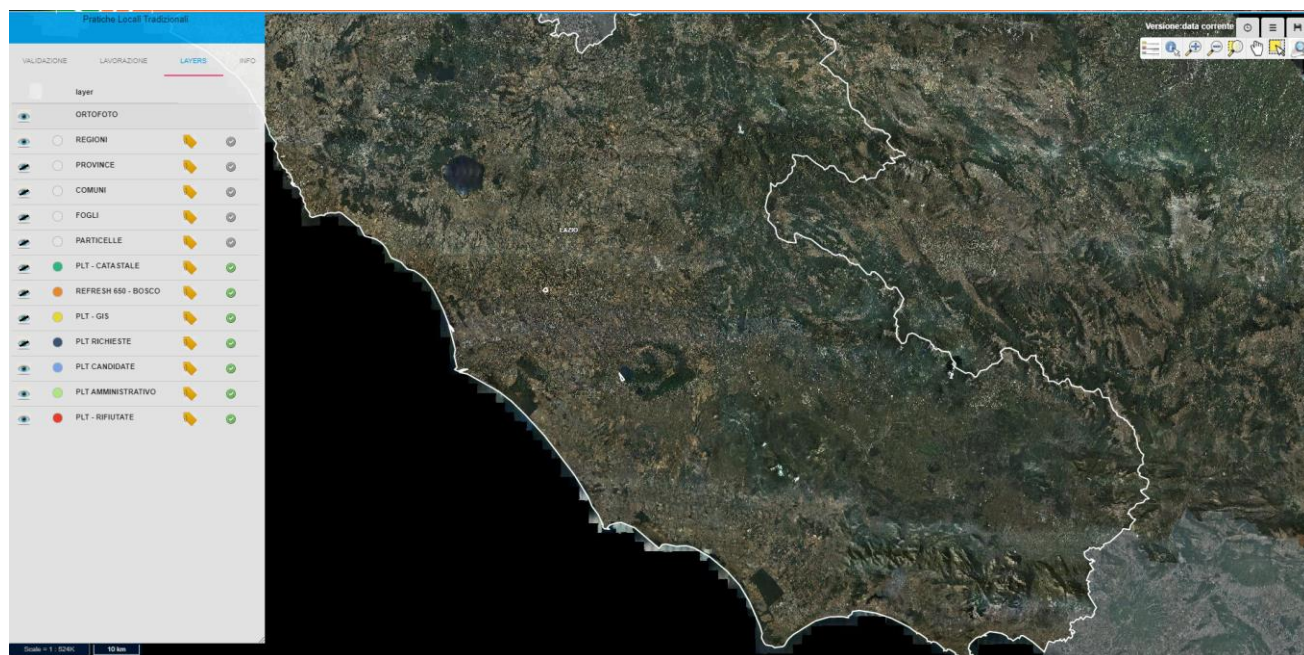

I servizi offerti dall'applicativo web PltZonte possono essere fruiti attraverso un browser web di ultima generazione che supporta HTML5 (Google Chrome) e non richiede l'installazione di prodotti/componenti aggiuntivi.

## 3 Utenti

### 3.1 Vincoli PltZonte

L'utilizzo dei servizi applicativi WEB PltZonte è subordinato alla assegnazione dei permessi di Visualizza e/o gestione relativi alla "Gestione PLT zonizzazione territoriale" da parte di SGU.

In fase di profilazione, agli utenti viene associato il ruolo in base al quale sono assegnate le operazioni che l'utente può compiere all'interno del sistema. Ogni ruolo garantisce i privilegi su specifiche aree. In particolare i ruoli previsti sono i seguenti:

| Tipologia Utente                                  | Descrizione   |
|---|---|
| Utente Agea                                       | <ul style="list-style-type: none"> <li>• Visualizza tutte le regioni</li> <li>• Navigazione Territoriale</li> <li>• Visualizza liste Lavorazione/Verifica di campo</li> <li>• Visualizza PLT Candidate</li> <li>• Visualizza Layers</li> <li>• Visualizza info</li> </ul>   |
| Utente Sin/Amministratore                         | <ul style="list-style-type: none"> <li>• Visualizza tutte le regioni</li> <li>• Navigazione Territoriale</li> <li>• Visualizza (tutte le regioni) stato PLT-AMMINISTRATIVE di impianto</li> <li>• Visualizza liste Lavorazione/Verifica di campo</li> <li>• Gestione PLT Candidate</li> <li>• Gestione Pubblicazione</li> <li>• Visualizza Layers</li> <li>• Visualizza info</li> <li>• Gestione Atti Amministrativi</li> </ul> |
| Operatore Provinciale campione PLT Amministrative | <ul style="list-style-type: none"> <li>• Visualizza singola regione per provincia autenticata</li> <li>• Visualizza liste Campione</li> <li>• Gestione PLT Campione</li> <li>• Gestione Validazione</li> <li>• Gestione riporta a Video</li> <li>• Gestione Check List</li> </ul>   |

|  |  |
|--|--|
| Zonizzazione Territoriale Campione PLT |  |
| <b>Manuale Utente</b>                  |  |

| Tipologia Utente | Descrizione   |
|------------------|---|
|                  | <ul style="list-style-type: none"> <li>• Gestione Rifiuta Campione</li> <li>• Visualizza Layers</li> <li>• Visualizza info</li> </ul> |

|                       |  |                |
|-----------------------|--|----------------|
| Versione <b>1.1</b>   |  | Pagina         |
| del <b>23/10/2020</b> |  | <b>9 di 90</b> |

## 4 PltZonte – ACCESSO AL SISTEMA

### 4.1 Avvio sessione di lavoro

#### 4.1.1 Autenticazione

L'applicazione è raggiungibile tramite portale SIAN previa autenticazione:

**S I A N** Sistema Informativo Agricolo Nazionale

**> Servizi**  
Le aree contenute nella sezione consentono l'utilizzo di funzioni, sia di gestione che di consultazione, secondo il proprio profilo utente.

**Benvenuto**  
Il Portale [www.OP.sian.it](http://www.OP.sian.it) e' lo strumento attraverso il quale viene attuato il processo di "telematizzazione" nella gestione dei servizi realizzati dal Sistema Informativo Agricolo Nazionale, Arbea, Arpea, Appag e Bolzano.

**Login**  
Alcuni servizi sono utilizzabili solo dagli utenti registrati  
▪ [Accesso all'area riservata](#)

**Accesso all'area riservata**

LOGIN ACCESSO CNS SPID

L'accesso con **credenziali SIANN** è consentito a:

**Utenti Istituzionali:** per accedere ai servizi on-line di supporto all'azione amministrativa e decisionale delle Amministrazioni operanti nel comparto agricolo, fra cui MIPAAF e AGEA, erogati attraverso il Sistema Informativo Agricolo Nazionale (SIAN). Le autorizzazioni vengono rilasciate dai Responsabili delle Utenze nominati da ciascuna Amministrazione.  
Se hai dimenticato la Password puoi chiederne il ripristino inviando il modulo ZGA-X-L3-003

**Utenti Qualificati:** privati cittadini, titolari o rappresentanti legali di una azienda agricola che utilizzano i servizi del SIAN per gestire/consultare i dati delle proprie aziende. Se possiedi i requisiti necessari puoi [registrarti](#) al SIAN.  
Hai dimenticato la [password](#)?

**Username:**  
Inserisci username

**Password:**  
Inserisci password

**Accedi**

Figura 1 - Maschera di Login

Figura 2 - Accesso all'applicazione PltZonte

#### 4.1.2 Sezione PRATICHE LOCALI TRADIZIONALI

Successivamente alla autenticazione, viene visualizzata a video la sezione relativa alle PLT con la mappa limitata alla regione di competenza.

Figura 3 – Selezione scheda Pratiche Locali Tradizionali

## 5 FUNZIONALITA' PLT

### 5.1 Albero di navigazione

L'albero di "Navigazione Territoriale" è finalizzato alla localizzazione geografica delle PLT ai seguenti livelli:

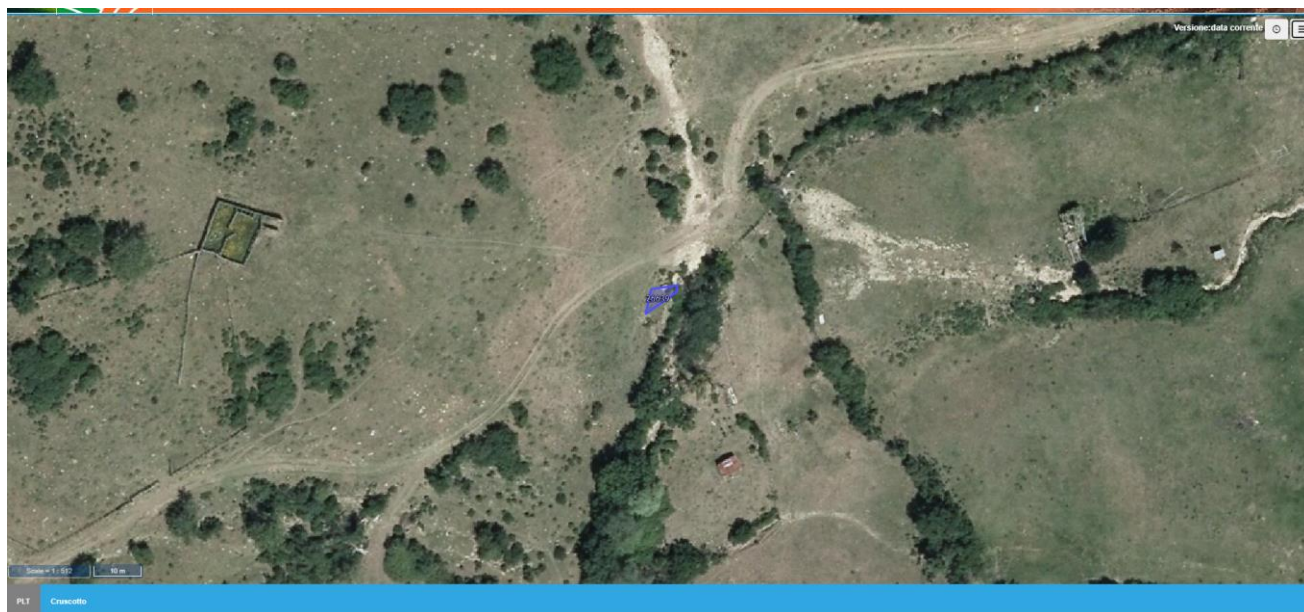
- Regioni – sono riportate le sole regioni di competenza dell'utente. Selezionando la regione verrà riportata a video la sua geometria.
- Province – in base alla selezione della Regione sono riportate le sole province di competenza amministrativa. Selezionando la provincia verrà riportata a video la sua geometria.
- Comune – in base alla selezione della Provincia sono riportati i soli comuni di competenza amministrativa. Selezionando il Comune verrà riportata a video la sua geometria.
- Foglio/Fogli – in base alla selezione del Comune sono riportati i fogli di competenza amministrativa. Selezionando il Foglio verrà riportata a video la sua geometria.
- Particella/Particelle – in base alla selezione del Foglio sono riportate le particelle di competenza amministrativa. Selezionando la Particella verrà riportata a video la sua geometria.

Figura 4 – Attivazione Albero di Navigazione

Figura 5 –Albero di Navigazione regione

Figura 6 –Selezione Regione

Figura 7 –Selezione Provincia

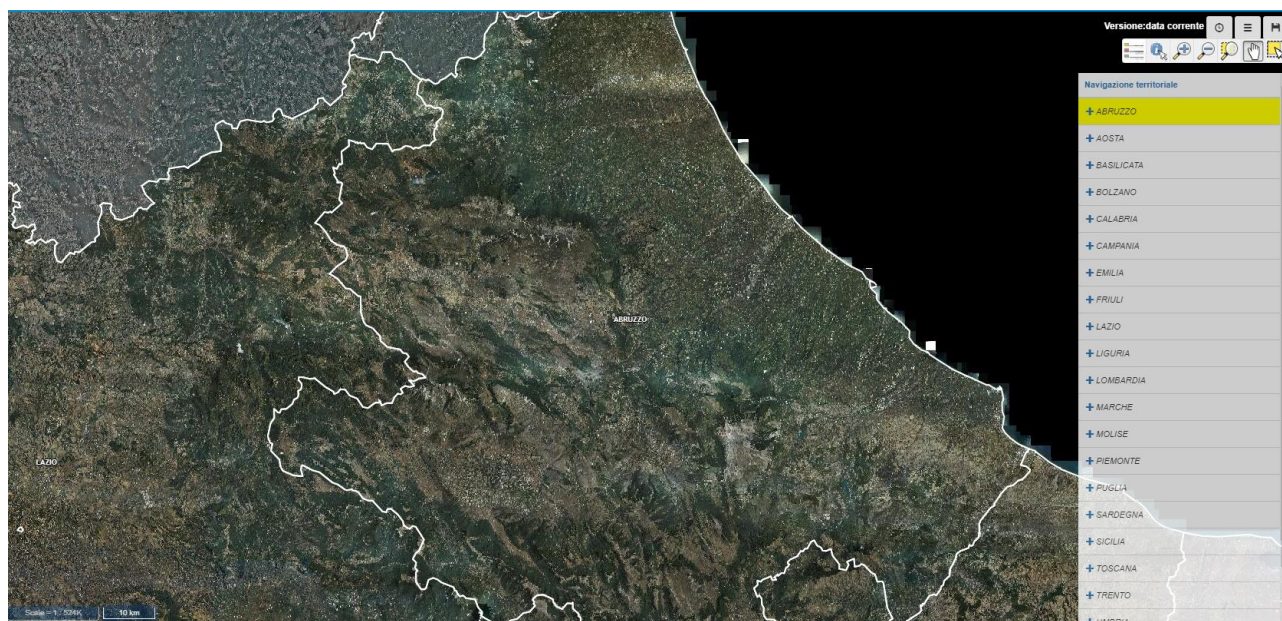

Figura 8 –Selezione Comune

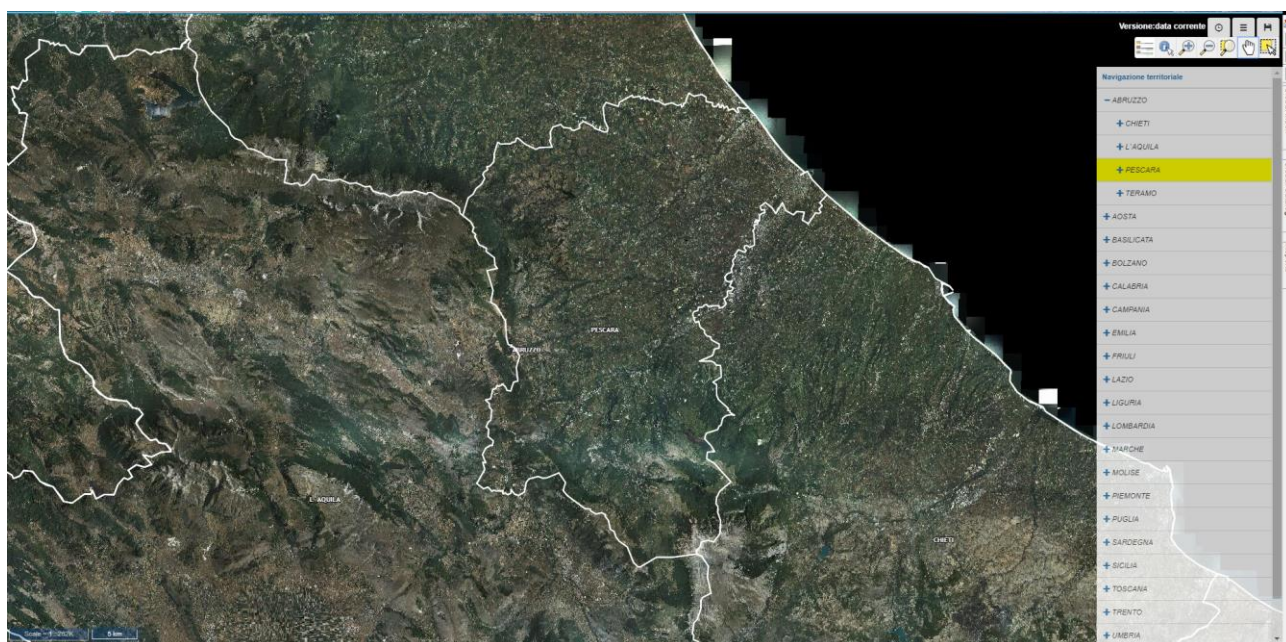

Figura 9 –Selezione Foglio

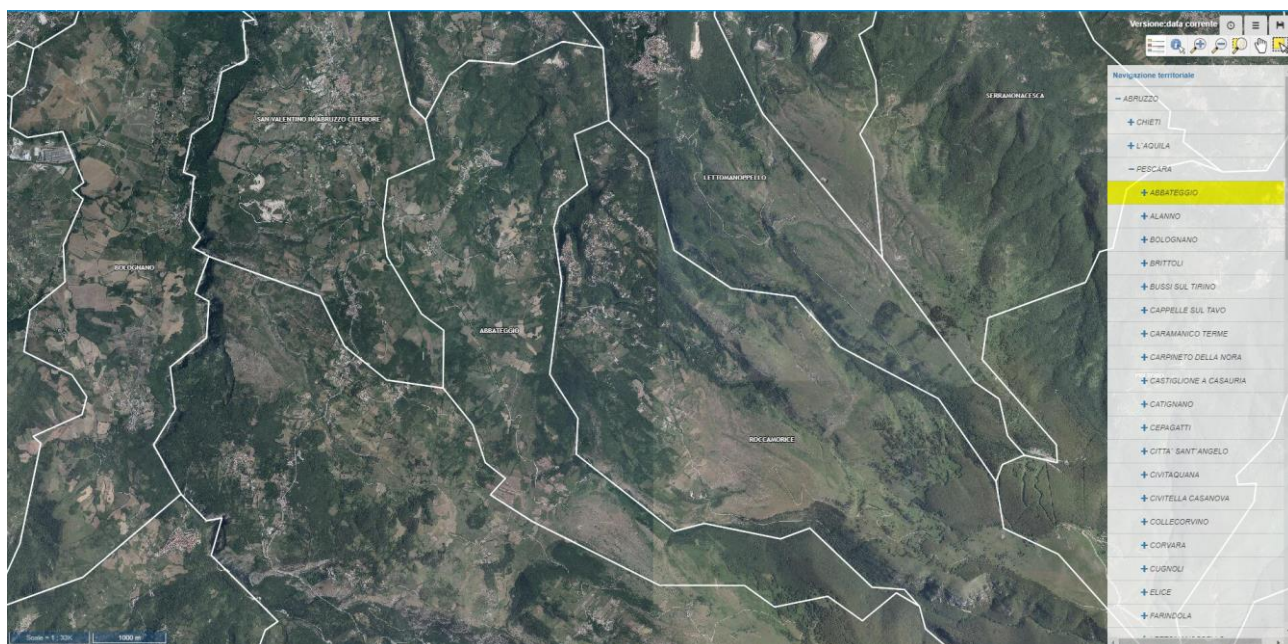

Figura 10 –Seleziona Particella

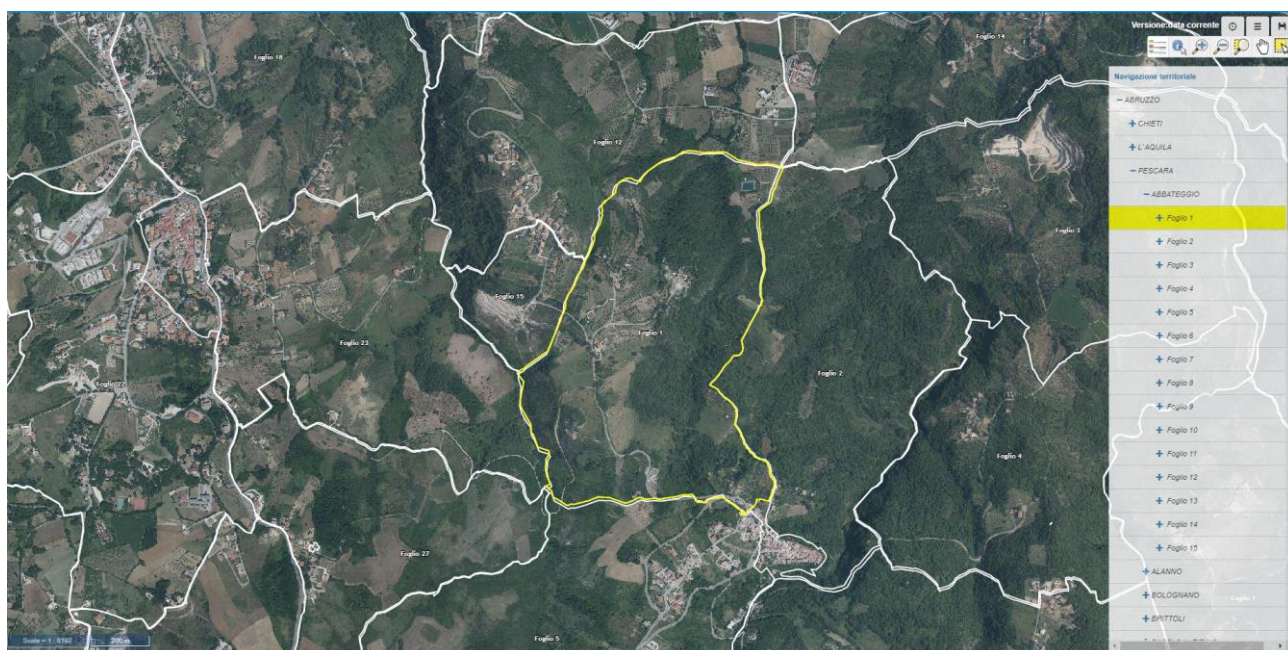
**Come ordinare l'elenco:** l'elenco è strutturato per essere visualizzato in ordine alfabetico. E' possibile visualizzare l'elenco in ordine crescente o decrescente cliccando sulla voce "*Navigazione territoriale*": ad ogni pressione della voce l'ordinamento si alternerà aggiornando contestualmente la freccia riportata a margine del pannello (ordinamento crescente , ordinamento decrescente ).

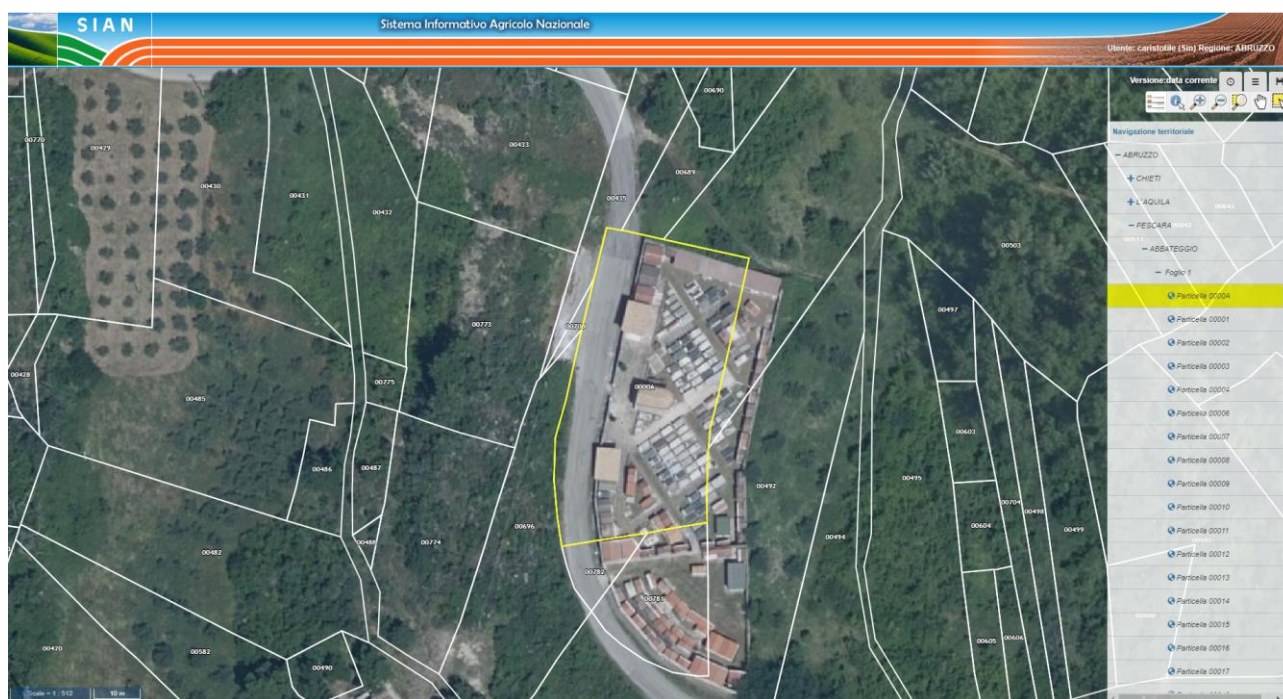

**Come navigare l'elenco:** per navigare l'elenco e raggiungere l'area geografica desiderata è necessario eseguire un click con il tasto sinistro del mouse sul simbolo  presente nella riga corrispondente alla regione, alla provincia, al comune o al foglio desiderato. Questo comporta la espansione delle informazioni di dettaglio relative alla voce selezionata. E' possibile collasare le voci selezionate tramite click con il tasto sinistro del mouse sul simbolo  che farà ritornare l'elenco nello stato iniziale.

Figura 11 – Elenco di selezione territorio

**Come selezionare:** per selezionare l'area geografica desiderata è necessario eseguire un click con il tasto sinistro del mouse sul testo relativo al Comune, al Foglio o alla Particella desiderata. Per evidenziare a livello visivo la zona di territorio selezionata  la relativa voce sarà colorata di giallo. Per annullare la selezione è necessario eseguire un click con il tasto sinistro del mouse sul testo relativo al Comune, al Foglio o alla Particella selezionato in precedenza . Analogamente è possibile annullare la selezione anche selezionando un'altra voce dell'elenco.

## 5.2 Funzioni di navigazione Mappa

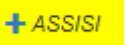
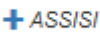
Le funzioni di navigazione della Mappa sono:

**Aumenta zoom** – consente di aumentare il fattore di ingrandimento della mappa. Per effettuare tale operazione: selezionare il tool e successivamente cliccare su una zona della mappa.

Diminuisce zoom – consente di diminuire il fattore di ingrandimento della mappa. Per effettuare tale operazione: selezionare il tool e successivamente cliccare su una zona della mappa.

Zoom di selezione – consente di aumentare il fattore di ingrandimento della mappa specificando la zona di interesse. Per effettuare tale operazione: selezionare il tool e successivamente definire la zona di interesse sulla mappa.

Pan della mappa – consente di spostare la mappa. Per effettuare tale operazione: selezionare il tool e successivamente cliccare su una zona della mappa mantenendo premuto il pulsante del mouse. Al suo rilascio, la mappa verrà ricollocata nel punto desiderato.

## 6 Layers

La sezione riporta tutti i layer visibili sulla mappa con la possibilità di interagire con ognuno di essi tramite appositi servizi. Il colore riportato in corrispondenza del nome indica la colorazione dei relativi poligoni in mappa.

- Accendi/Spegni layers
- Visualizza/Nascondi etichetta
- Abilita/disabilita selezione

I layers presenti sono:

- Ortofoto – ortofoto più recente pertinente alla regione presente in mappa
- Regioni – geometrie delle Regioni visibile nella scala 1:542k a
- Province – geometrie comprensivi di label visibili nella scala 1:262 k a 1:131k
- Comuni – geometrie comprensivi di label visibili nella scala 1:131k a 1:16K
- Fogli – geometrie comprensivi di label visibili nella scala 1:16k a 1:2048
- Particelle - geometrie comprensivi di label visibili nella scala 1:2048 a 1:512
- PLT Catastale - geometrie comprensivi di label visibili nella scala 1:8192 a 1:512
- Refresh 650 BOSCO - geometrie comprensivi di label visibili nella scala 1:8192 a 1:512
- PLT GIS - geometrie comprensivi di label visibili nella scala 1:8192 a 1:512
- PLT Richieste – sono le geometrie candidate richieste non intersecate con le PLT Amministrative. Sono visibili nella scala 1:8192 a 1:512
- PLT Candidate – sono le geometrie candidate richieste intersecate con le PLT Amministrative. Sono visibili nella scala 1:8192 a 1:512
- Plt Amministrativi - geometrie comprensivi di label visibili nella scala 1:8192 a 1:512
- PLT Rifiutate - geometrie comprensivi di label visibili nella scala 1:8192 a 1:512

Figura 12 –Visualizza Layers

Figura 13 –Layer disabilitato

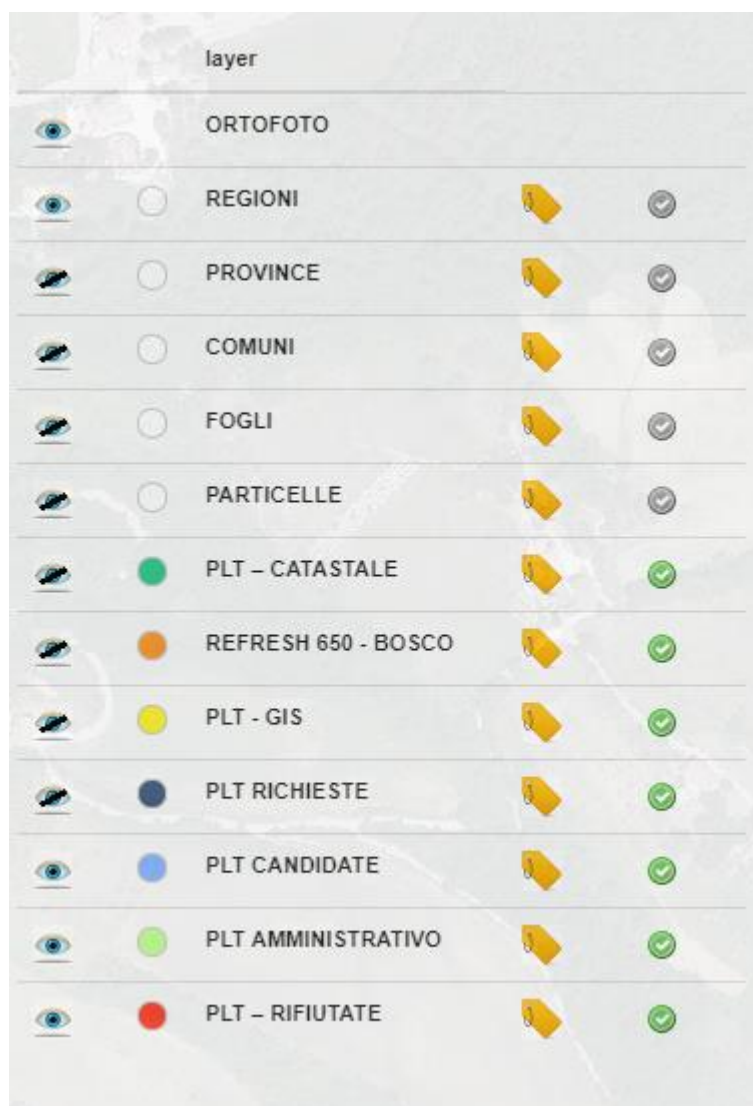

Figura 14 –Layer abilitato

Figura 15 –Visualizza particelle

Figura 16 –Disabilita etichetta layer

**Figura 17 –Visualizza particelle senza etichetta**

Figura 18 –Layer non selezionabile

Figura 19 –Layer selezionabile

Figura 20 –Attivazione funzione di selezione

Figura 21 –Geometria selezionata

### 6.1.1 Info

Nella sezione info è possibile visualizzare gli attributi del poligono selezionato.

I layer del quale si vogliono vedere gli attributi deve essere abilitato alla selezione

Figura 22 –layer particelle abilitato alla selezione

E' possibile accedere alle info utilizzando di due servizi presenti sulla toolbar:

selezione poligono; per selezionare il poligono selezionare il tool e successivamente la geometria interessata. Per selezioni multiple è necessario tenere premuto il pulsante shift.

Visualizza attributi di tutti i poligono ricadenti sulla verticale del punto di selezione;

Gli attributi vengono visualizzati nella sezione “Info”.

**Figura 23 –Zona selezionata**

Per accedere alla visualizzazione degli attributi selezionare il tasto sinistro del mouse sopra l'immagine 

**Figura 24 –Attributi della zona selezionata**

## 6.2 CAMPIONE NUOVE PLT

Per attivare il servizio del campione sulle nuove PLT, l'utente dovrà selezionare con il mouse l'icona presente in alto a destra .

Si attiverà un frame con un'insieme di tool tra cui si ora selezionare il campione.

Figura 25 – Selezione del campione

Sulla sinistra si attiverà un finestra con il alto la voce di menù campione al 5%.

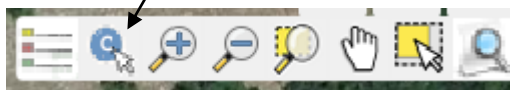

Figura 26 – Seleziona campione nuove PLT(5%)

### 6.2.1 Lista lavorazione del campione sulle nuove PLT

Dopo avere attivato il campione delle nuove PLT, sarà presentata una griglia caricata con le liste di lavorazione del campione sulle nuove plt suddiviso per singola provincia.

I campi in visualizzazione sono:

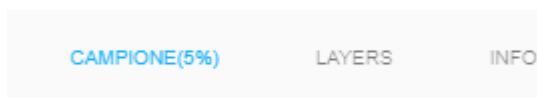
- Identificazione
- Campagna
- Codice

| Liste Campione  |                      |                      |                           |
|---|----------------------|----------------------|---------------------------|
|   | Id                   | Campagna             | Codice                    |
|   | <input type="text"/> | <input type="text"/> | <input type="text"/>      |
| ✓   | 61                   | 2019                 | Campione 5% PLT - VITERBO |
| ✓   | 62                   | 2019                 | Campione 5% PLT - RIETI   |
| ✓   | 65                   | 2019                 | Campione 5% PLT - FROSINO |
| <div> <div> <div>◀</div> <div>▶</div> </div> <div> <div>◀</div> <div>1</div> <div>▶</div> </div> <div> <div>◀</div> <div>1</div> <div>▶</div> </div> </div> |                      |                      |                           |
| <div> <div>25</div> <div>▼</div> </div> <div>elementi per pagina</div>  |                      |                      |                           |
| 1 - 5 di 5 elementi   |                      |                      |                           |

Figura 27 – Liste del campione nuove PLT

L'utente potrà filtrare i campi presenti a video inserendo anche una ricerca parziale

|   | Id                   | Campagna             | Codice                           |
|---|----------------------|----------------------|----------------------------------|
|   | <input type="text"/> | <input type="text"/> | <input type="text" value="vit"/> |
| ✓ | 61                   | 2019                 | Campione 5% PLT - VITERBO        |

Figura 28 – Filtri liste di lavorazioni campione nuove PLT

Attraverso i pulsanti di navigazione sarà in grado di movimentare i record cambiando pagina

|  |  |
|--|--|
| <div> <div>◀</div> <div>▶</div> </div> <div> <div>◀</div> <div>1</div> <div>▶</div> </div> <div> <div>◀</div> <div>1</div> <div>▶</div> </div> | <div> <div>25</div> <div>▼</div> </div> <div>elementi per pagina</div> |
|--|--|

Figura 29 – Pulsanti di navigazione liste di lavorazioni nuove PLT

Attraverso il servizio posta in alto a destra sulla griglia è possibile accedere alle utility con le quali è possibile:

- Pulire tutti i filtri
- Esportare tutti i dati o solo quelli visibili in CVS
- Esportare tutti i dati o solo quelli visibili in PDF
- Esportare tutti i dati o solo quelli visibili in Excel

### 6.2.2 Dettaglio campione sulle nuove PLT

Per accedere alla gestione del dettaglio per il campione delle nuove PLT è necessario selezionare la singola lista di lavorazione.

|    |      |                           |
|----|------|---------------------------|
| 61 | 2019 | Campione 5% PLT - VITERBO |
|----|------|---------------------------|

**Figura 30 – Selezione Lista di lavorazione campione nuove PLT**

Successivamente verrà presentata una lista con i dettagli relativi alla lavorazione selezionata.

I campi presenti in lista sono:

- Identificativo Campione
- Stato Lavorazione
  - In attesa di Controllo (Stato Iniziale)
  - In fase di Controllo
  - Pubblicata definitivamente
  - Rifiutata temporaneamente
  - Rifiutata definitivamente
- Eleggibilità percentuale
- Comune Prevalente
- Foglio Prevalente
- Identificativo PLT

| id Campi... | Stato Lavorazione      | Eleg. P... |
|-------------|------------------------|------------|
| 26511       | IN ATTESA DI CONTROLLO | 0.3        |
| 26516       | IN ATTESA DI CONTROLLO | 0.5        |
| 26522       | IN ATTESA DI CONTROLLO | 0.5        |

1 di 1  
25 elementi per pagina  
1 - 18 di 18 elementi

**Figura 31 –Dettagli Campione 5% nuove PLT**

L'utente potrà filtrare i campi presenti a video inserendo anche una ricerca parziale

|   | id Campi...          | Stato Lavorazione      | Id PLT               | ☰ |
|---|----------------------|------------------------|----------------------|---|
|   | <input type="text"/> | IN ATTESA DI CONF ▼    | <input type="text"/> |   |
| ✓ | 12773                | IN ATTESA DI CONTROLLO | 34258638...          |   |

**Figura 32 – Filtri dettaglio Campione nuove PLT**

Attraverso i pulsanti di navigazione sarà in grado di movimentare i record cambiando pagina

|                          |   |   |   |   |
|--------------------------|---|---|---|---|
| ◀                        | ◀ | 1 | ▶ | ▶ |
| 25 ▼ elementi per pagina |   |   |   |   |

**Figura 33 – Paginazione dettaglio campione nuove PLT**

Attraverso il servizio posta in alto a destra sulla griglia è possibile accedere alle utility con le quali è possibile:

- Pulire tutti i filtri
- Esportare tutti i dati o solo quelli visibili in CVS
- Esportare tutti i dati o solo quelli visibili in PDF
- Esportare tutti i dati o solo quelli visibili in Excel

### Visualizzazione layer campione sulle nuove PLT

Dalla maschera di dettaglio del campione, sarà possibile selezionare la PLT interessata a controllo e visualizzare la geometria sulla mappa posta al centro dello schermo.

| ◀ Campione 5% PLT - RIETI |             |                        |              |
|---------------------------|-------------|------------------------|--------------|
|                           | id Campi... | Stato Lavorazione      | Eleg. P... ☰ |
|                           | 122 ✕       | ▼                      | ▼ ✕          |
| ✓                         | 27122       | IN ATTESA DI CONTROLLO | 0.5 CC       |

**Figura 34 –Selezione dettagli campione nuove PLT**

Figura 35 – Geometria dettaglio campione nuove PLT

## Gestione Riporta a video campione nuove PLT

Dalla maschera di dettaglio del campione delle nuove PLT, selezionare la PLT interessata e accedere al servizio ‘Riporta a video’

**Campione 5% PLT - VITERBO**

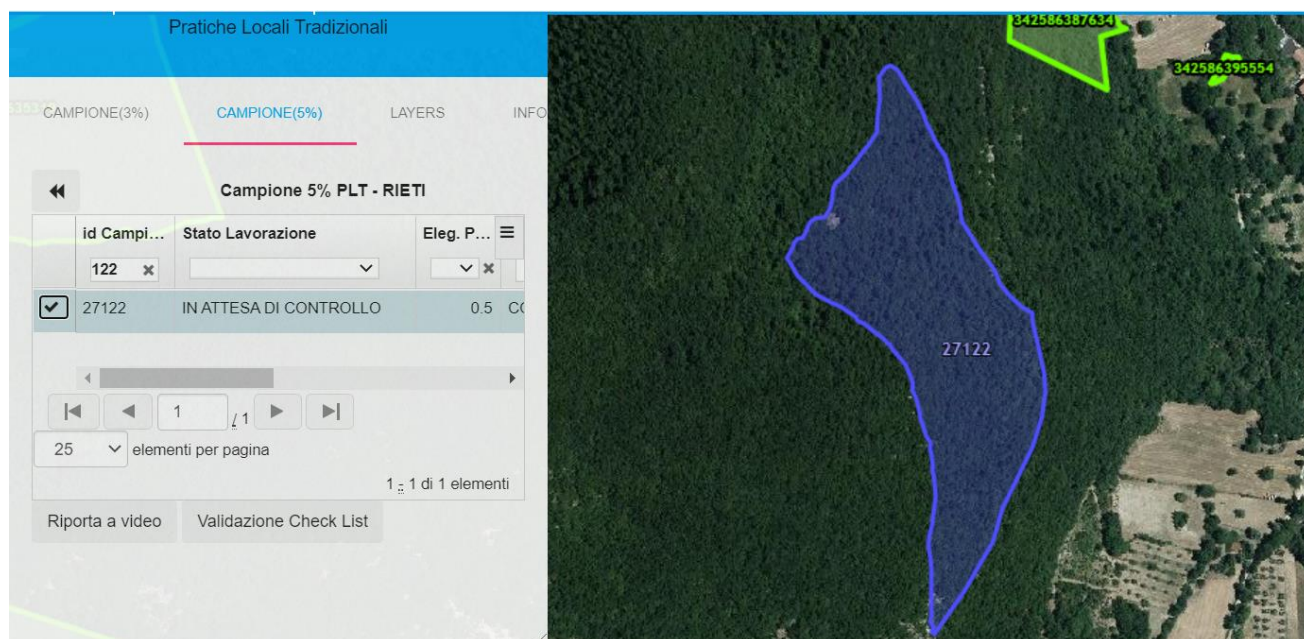
|                                     | id Campi... | Stato Lavorazione      | Id PLT      |  |
|-------------------------------------|-------------|------------------------|-------------|--|
| <input checked="" type="checkbox"/> | 12773       | IN ATTESA DI CONTROLLO | 34258638... |  |

1 / 1

25 elementi per pagina

1 - 1 di 1 elementi

Attributi **Riporta a video** Valida Rifiuta

**Figura 36 – Selezione dettagli per il riporta a video di nuove PLT**

Sarà aperta una maschera di Riporta a video al dettaglio del nuovo campione plt al centro dello schermo.

L'utente, se primo inserimento, avrà la data del riporta a video valorizzata alla data di sistema, mentre dovrà inserire la data del controllo attraverso il calendario, il codice agronomo che potrà essere selezionato attraverso un pannello di selezione, la tracciatura della direzione di scatto(se non presente il dato georeferito della foto da allegare) e l'allegato(comprensivo di note).

**Pratiche Locali Tradizionali**

CAMPIONE(3%)    CAMPIONE(5%)    LAYERS    INFO

**Riporta a video**

|                                     | Nome File            | Descrizione |
|-------------------------------------|----------------------|-------------|
| <input checked="" type="checkbox"/> | allegatoFotoPlt1.jpg | Recinzione  |

DOWNLOAD    CANCELLA

Data del Controllo

Data Riporto a video

Codice Agronomo  

Descrizione

Nessun file selezionato

INSERIMENTO    CHECK LIST    CHIUDI

Figura 37 – Selezione dettagli per il riporto a video di nuove PLT

Figura 38 – Seleziona la date per controllo nuovo Campione

Figura 39 – Campi selezionati e valorizzati nuovo Campione

Figura 40 – Avvia ricerca Agronomo mantenimento Campione

Figura 41 – Maschera di ricerca Agronomo mantenimento Campione

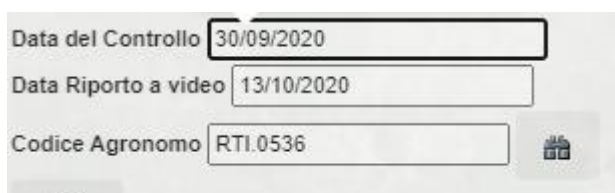
Figura 42 – Maschera di imposta Agronomo mantenimento Campione

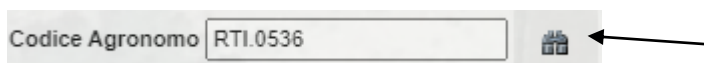

Figura 43 – Abilitazione disegno tracciamento linea direzione Scatto nuovo Campione

Figura 44 – Inizio Disegno nuovo Campione

Figura 45 – Fine Disegno nuovo Campione

Per caricare i file su sistema è necessario attivare il servizio ‘Scegli file’.

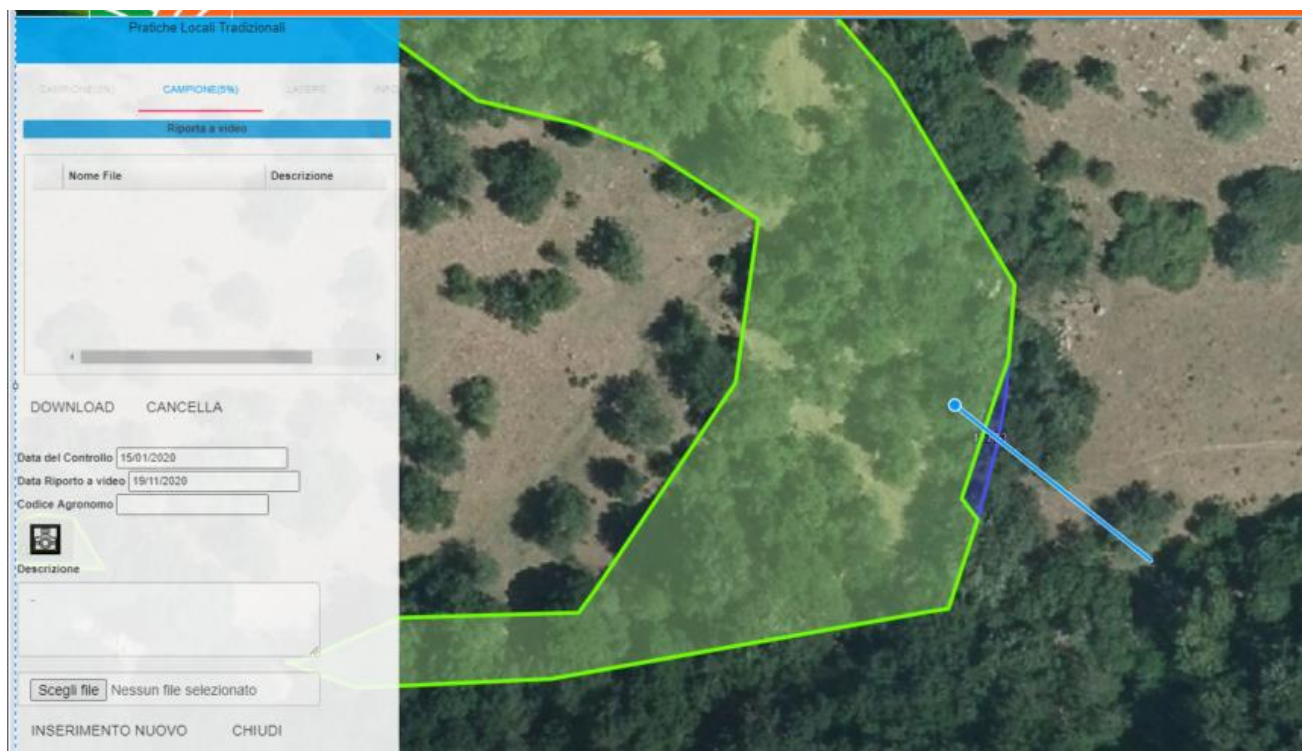
Se l'allegato in questione è una foto georiferita, il sistema individuerà in automatico il punto di scatto e la direzione (se presente)

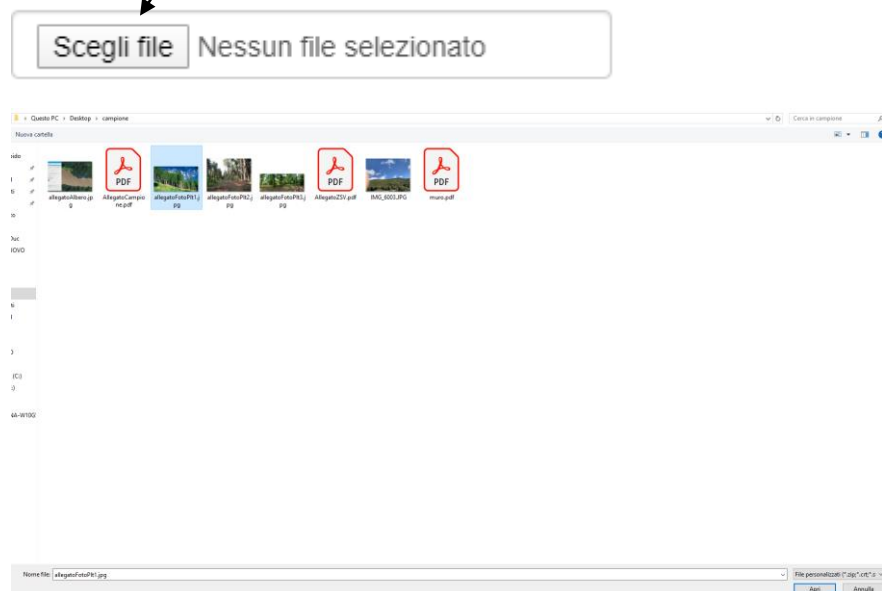

**Figura 46 – Selezione File per allegato campione nuove PLT**

Dopo aver selezionato il file da allegare è possibile inserire una descrizione che ne faciliti l'individuazione.

#### Descrizione

Per inserire l'allegato e la descrizione l'utente dovrà accedere al servizio di UPLOAD

#### Descrizione

 PltCampione.pdf

UPLOAD

|  |  |
|--|--|
| Zonizzazione Territoriale Campione PLT |  |
| <b>Manuale Utente</b>                  |  |

**Figura 47 – Inserimento allegato campione nuove PLT**

Le informazioni salvate saranno presenti nella griglia.

Per la cancellazione l'utente dopo aver selezionato il file da cancellare, accedere al servizio 'Cancella', previa conferma, il file sarà eliminato dalla base dati.

Riporta a video

| Nome File | Descrizione |
|-----------|-------------|
|-----------|-------------|

DOWNLOAD CANCELLA

Data del Controllo 24/06/2020

Data Riporto a video 23/07/2020

Codice Agronomo RTI.0536

Descrizione

Recinzione

Scegli file allegatoFotoPit1.jpg

INSERIMENTO CHECK LIST CHIUDI

**Figura 48 – Servizio di 'Inserimento Nuovo' Riporta a video campione nuove PLT**

|                |  |          |
|----------------|--|----------|
| Versione 1.1   |  | Pagina   |
| del 23/10/2020 |  | 39 di 90 |

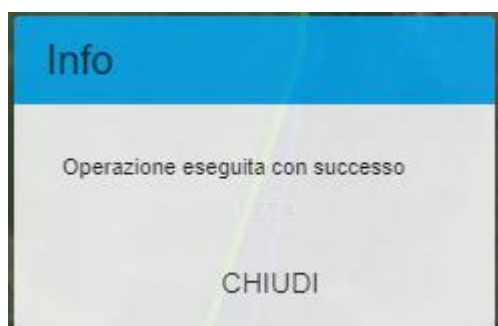

**Figura 49 – Messaggio di Inserimento avvenuto Riporta a video campione nuove PLT**

CAMPIONE(3%) **CAMPIONE(5%)** LAYERS INFO

**Riporta a video**

|   | Nome File            | Descrizione     |
|---|----------------------|-----------------|
| ✓ | AllegatoCampione.pdf | Foto Recinzione |

DOWNLOAD CANCELLA

Data del Controllo

Data Riporto a video

Codice Agronomo

 Descrizione

Nessun file selezionato

INSERIMENTO NUOVO CHIUDI

Figura 50 – Maschera di inserimento avvenuto Riporta a video del Nuovo Campione

### Check List Campione nuove PLT

Attraverso il servizio attivabile dalla maschera di Riporta a video, è possibile compilare i campi trascritti in precedenza sul DUC per il controllo.

All'utente, dopo aver attivato il servizio con la voce 'Check List', verrà presentato un pannello di compilazione con le info presenti sul DUC stampato.

Per l'inserimento/salvataggio delle informazioni potrà accedere al servizio 'Salva' oppure nel caso non si volessero effettuare cambiamenti premere il tasto 'Chiudi

Figura 51 – Attivazione Check List campione nuove PLT

Figura 52 – Campi compilazione Check List campione nuove PLT

### Validazione Check List Campione nuove PLT

Per confermare la PLT nuova estratta a campione è necessaria la Validazione della Check List

L'utente sulla griglia di dettaglio del campione per la nuova PLT, selezionerà l'interessata e accederà al servizio 'Validazione Check List'.

Verrà presentata a video la maschera della Check List con i campi eventualmente impostati in precedenza. Dalla combinazione dei campi immessi l'applicativo chiederà una conferma di validazione della PLT o di Rifiuto definitivo.

Al termine dell'Operazione sarà aggiornato sulla griglia dei dettagli del campione al 5% lo stato (Pubblicato o Rifiutato definitivamente) della singola PLT, mentre il poligono grafico verrà rappresentato:

- Se Pubblicato con colore verde, bordo spessorato, senza alcuna campitura e riporterà come label il codice identificativo
- Se Rifiutata definitivamente con colore rosso, bordo spessorato, senza alcuna campitura e riporterà come label il codice identificativo

Check-list del controllo

| Tipo di controllo   | check | Note | Riferimenti riprese fotografiche |
|---|-------|------|----------------------------------|
| Accessibilità tecnico controllore   | SI    | -    | -                                |
| Accessibilità animali   | SI    | -    | -                                |
| Appetibilità essenze arbustive o arboree presenti                                 | SI    | -    | -                                |
| Tara forfettaria da applicare   | 70%   | -    | -                                |
| Appezamento completamente eleggibile come PLT con la medesima percentuale di tara | SI    | -    | -                                |

1,23 di 230 elementi

VALIDA SALVA CHIUDI

Figura 53 – Campi Check List per la validazione del campione nuove PLT

**Attenzione**

Sei sicuro di voler Validare la check list per il singolo Campione?

NO SI

Figura 54 – Msg di conferma per la validazione del campione nuove PLT

**Attenzione**

La PLT a campione sara' rifiutata definitivamente. Vuoi Continuare?

NO SI

Figura 55 – Maschera di conferma per il rifiuto definitivo nuove PLT

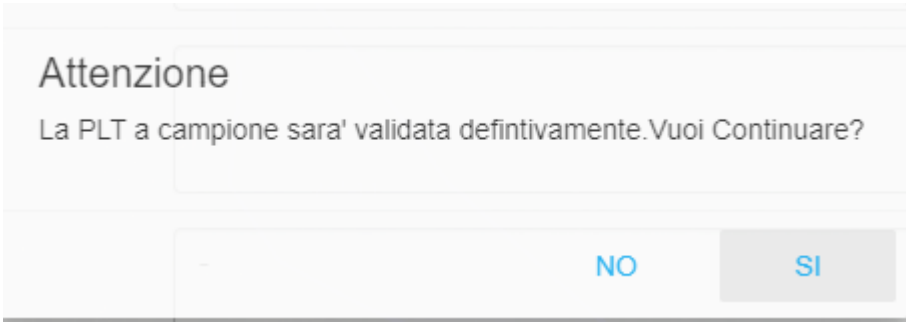

**Figura 56 – Maschera di conferma per validazione definitiva con pubblicazione campione nuove PLT**

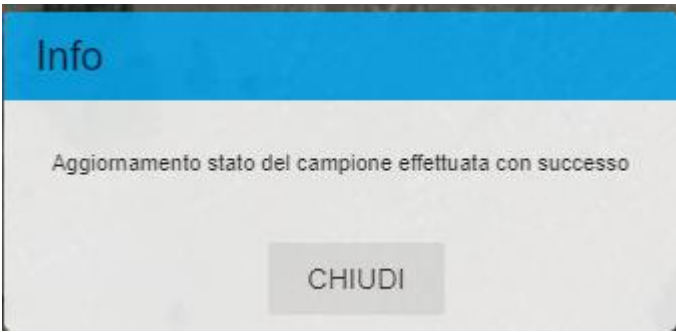

**Figura 57 – Maschera di info per pubblicazione campione nuove PLT**

|   |       |            |     |
|---|-------|------------|-----|
| ✓ | 26652 | PUBBLICATO | 0.5 |
|---|-------|------------|-----|

**Figura 58 – Stato di una validazione definitiva della PLT nuova**

|       |                          |     |    |
|-------|--------------------------|-----|----|
| 26640 | RIFUTATO DEFINITIVAMENTE | 0.3 | TC |
|-------|--------------------------|-----|----|

**Figura 59 – Stato di un rifiuto definitivo della PLT nuova**

Figura 60 – Colorazione in verde di una validazione definitiva della PLT nuova

Figura 61 – Colorazione in rosso di una validazione definitiva della PLT nuova

### 6.3 CAMPIONE MANTENIMENTO PLT

Per attivare il servizio del campione di mantenimento PLT, l'utente dovrà selezionare con il mouse

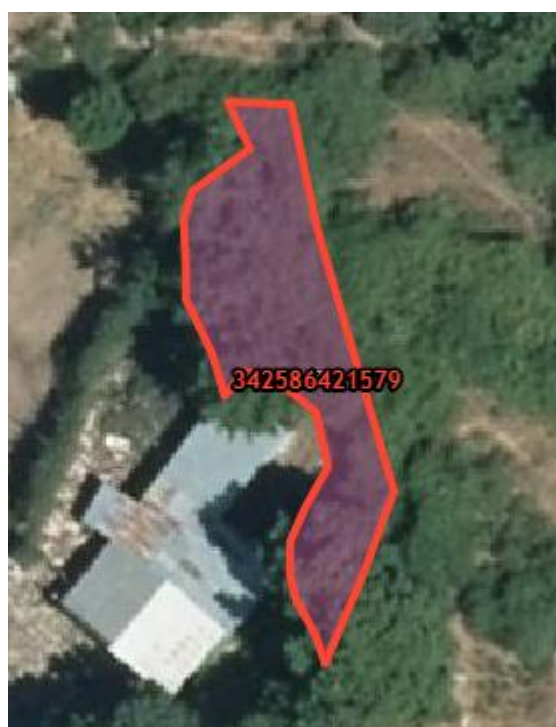
l'icona presente in alto a destra .

Si attiverà un frame con un'insieme di tool tra cui si ora selezionare il campione.

Figura 62 – Selezione del campione

Sulla sinistra si attiverà un finestra con il alto la voce di menù campione al 3%.

Figura 63 – Seleziona campione mantenimento PLT(3%)

#### 6.3.1 Lista lavorazione del campione mantenimento PLT

Dopo avere attivato il campione del mantenimento PLT, sarà presentata una griglia caricata con le liste di lavorazione del campione sulle nuove plt suddiviso per singola provincia.

I campi in visualizzazione sono:

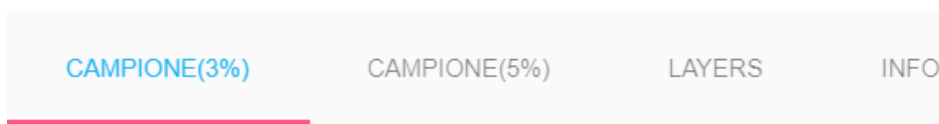
- Identificazione
- Campagna
- Codice

| Liste Campione   |                      |                      |                           |
|--|----------------------|----------------------|---------------------------|
|  | Id                   | Campagna             | Codice                    |
|  | <input type="text"/> | <input type="text"/> | <input type="text"/>      |
| ✓  | 101                  | 2018                 | Campione 3% PLT - VITERBO |
| ✓  | 102                  | 2018                 | Campione 3% PLT - RIETI   |
| ✓  | 105                  | 2018                 | Campione 3% PLT - FROSINO |
| <div> <div> <div>◀</div> <div>▶</div> </div> <div> <div>◀</div> <div>1</div> <div>▶</div> </div> <div> <div>◀</div> <div>▶</div> </div> </div> <div>25 ▼ elementi per pagina</div> <div>1 di 5 di 5 elementi</div> |                      |                      |                           |

Figura 64 – Liste del campione mantenimento PLT

L'utente potrà filtrare i campi presenti a video inserendo anche una ricerca parziale

|   | Id                   | Campagna             | Codice                          |
|---|----------------------|----------------------|---------------------------------|
|   | <input type="text"/> | <input type="text"/> | <input type="text" value="ri"/> |
| ✓ | 102                  | 2018                 | Campione 3% PLT - RIETI         |

Figura 65 – Filtri liste di lavorazioni campione mantenimento PLT

Attraverso i pulsanti di navigazione sarà in grado di movimentare i record cambiando pagina

|   |                                     |
|---|-------------------------------------|
| <div> <div>◀</div> <div>▶</div> </div> <div> <div>◀</div> <div>1</div> <div>▶</div> </div> <div> <div>◀</div> <div>▶</div> </div> | <div>25 ▼ elementi per pagina</div> |
|---|-------------------------------------|

Figura 66 – Pulsanti di navigazione liste di lavorazioni mantenimento PLT

Attraverso il servizio posta in alto a destra sulla griglia è possibile accedere alle utility con le quali è possibile:

- Pulire tutti i filtri
- Esportare tutti i dati o solo quelli visibili in CVS
- Esportare tutti i dati o solo quelli visibili in PDF
- Esportare tutti i dati o solo quelli visibili in Excel

### 6.3.2 Dettaglio campione del mantenimento PLT

Per accedere alla gestione del dettaglio per il campione mantenimento PLT è necessario selezionare la singola lista di lavorazione.

|   |     |      |                         |
|---|-----|------|-------------------------|
| ✓ | 102 | 2018 | Campione 3% PLT - RIETI |
|---|-----|------|-------------------------|

**Figura 67 – Selezione Lista di lavorazione campione mantenimento PLT**

Successivamente verrà presentata una lista con i dettagli relativi alla lavorazione selezionata.

I campi presenti in lista sono:

- Identificativo Campione
- Stato Lavorazione
  - In attesa di Controllo (Stato Iniziale)
  - In fase di Controllo
  - Pubblicata definitivamente
  - Rifiutata temporaneamente
  - Rifiutata definitivamente
- Eleggibilità percentuale
- Comune Prevalente
- Foglio Prevalente
- Identificativo PLT

| Campione 3% PLT - RIETI |             |                        |        |
|-------------------------|-------------|------------------------|--------|
|                         | id Campi... | Stato Lavorazione      | Id PLT |
| ✓                       | 12036       | IN ATTESA DI CONTROLLO | 841806 |
| ✓                       | 12038       | IN ATTESA DI CONTROLLO | 834486 |

1 / 10

25 elementi per pagina

**Figura 68 –Dettagli Campione 3% mantenimento PLT**

L'utente potrà filtrare i campi presenti a video inserendo anche una ricerca parziale

|   | id Campi...          | Stato Lavorazione      | Id PLT               |   |
|---|----------------------|------------------------|----------------------|---|
|   | <input type="text"/> | IN ATTESA DI CONF ▾ ×  | <input type="text"/> |   |
| ✓ | 12036                | IN ATTESA DI CONTROLLO | 841806               | ▲ |
| ✓ | 12038                | IN ATTESA DI CONTROLLO | 834486               | ▼ |

**Figura 69 – Filtri dettaglio Campione mantenimento PLT**

Attraverso i pulsanti di navigazione sarà in grado di movimentare i record cambiando pagina

▾ elementi per pagina

**Figura 70 – Paginazione dettaglio campione mantenimento PLT**

Attraverso il servizio posta in alto a destra sulla griglia è possibile accedere alle utility con le quali è possibile:

- Pulire tutti i filtri
- Esportare tutti i dati o solo quelli visibili in CVS
- Esportare tutti i dati o solo quelli visibili in PDF
- Esportare tutti i dati o solo quelli visibili in Excel

### Visualizzazione layer campione sul mantenimento PLT

Dalla maschera di dettaglio del campione, sarà possibile selezionare la PLT interessata a controllo e visualizzare la geometria sulla mappa posta al centro dello schermo.

| Campione 3% PLT - RIETI |                      |                        |                      |
|-------------------------|----------------------|------------------------|----------------------|
|                         | id Campi...          | Stato Lavorazione      | Eleg. P... ▾ ×       |
|                         | <input type="text"/> | IN ATTESA DI CONF ▾ ×  | <input type="text"/> |
| ✓                       | 26510                | IN ATTESA DI CONTROLLO | 0.3                  |

**Figura 71 –Selezione dettagli campione mantenimento PLT**

Figura 72 – Geometria dettaglio campione mantenimento PLT

## Gestione Riporta a video campione mantenimento PLT

Dalla maschera di dettaglio del campione delle nuove PLT, selezionare la PLT interessata e accedere al servizio ‘Riporta a video’

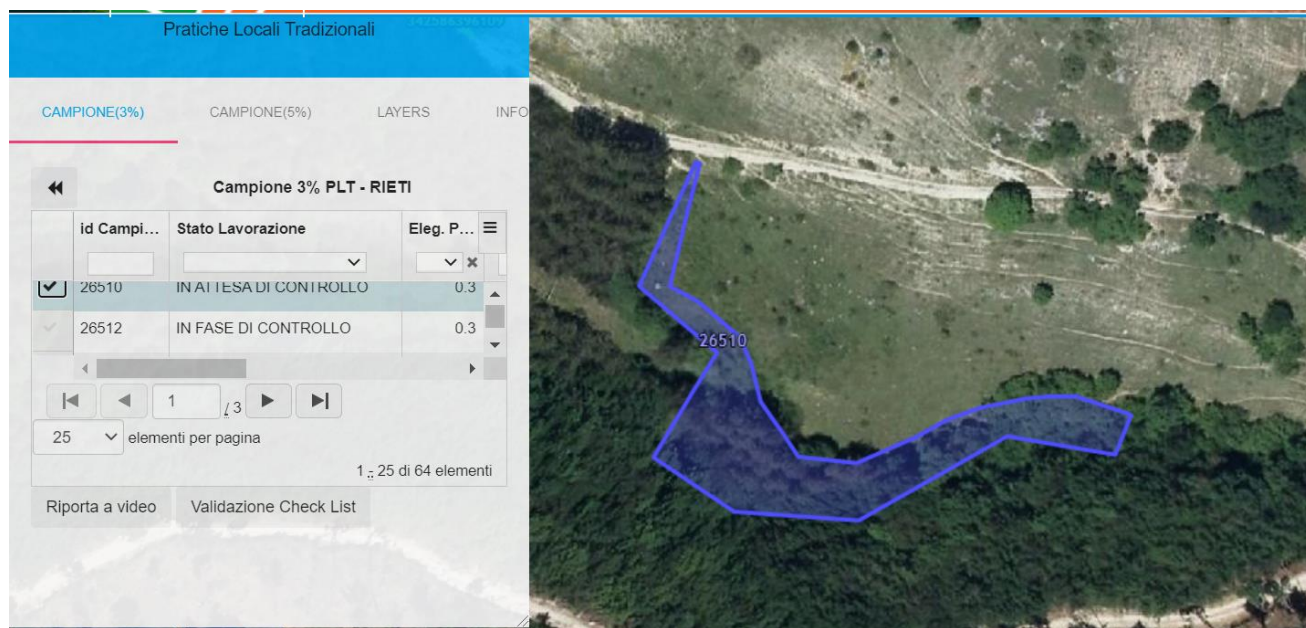
|   | id Campi... | Stato Lavorazione      | Eleg. P... |
|---|-------------|------------------------|------------|
| ✓ | 26511       | IN FASE DI CONTROLLO   | 0.3        |
| ✓ | 26516       | IN FASE DI CONTROLLO   | 0.5        |
| ✓ | 26522       | IN FASE DI CONTROLLO   | 0.5        |
| ✓ | 26538       | IN ATTESA DI CONTROLLO | 0.5        |
| ✓ | 26541       | IN ATTESA DI CONTROLLO | 0.5        |
| ✓ | 26542       | IN ATTESA DI CONTROLLO | 0.5        |

**Figura 73 – Selezione dettagli per il riporta a video di mantenimento PLT**

Sarà aperta una maschera di Riporta a video al dettaglio del mantenimento campione plt al centro dello schermo.

L'utente, se primo inserimento, avrà la data del riporta a video valorizzata alla data di sistema, mentre dovrà inserire la data del controllo attraverso il calendario, il codice agronomo che potrà essere

selezionato attraverso un pannello di selezione, la tracciatura della direzione di scatto(se non presente il dato georeferito della foto da allegare) e l'allegato(comprensivo di note).

**Pratiche Locali Tradizionali**

CAMPIONE(3%) CAMPIONE(5%) LAYERS INFO

**Riporta a video**

|                                     | Nome File            | Descrizione |
|-------------------------------------|----------------------|-------------|
| <input checked="" type="checkbox"/> | allegatoFotoPlt1.jpg | Recinzione  |

DOWNLOAD CANCELLA

Data del Controllo

Data Riporto a video

Codice Agronomo

**Descrizione**

Nessun file selezionato

INSERIMENTO CHECK LIST CHIUDI

**Figura 74 – Selezione dettagli per il riporto a video di mantenimento PLT**

Figura 75 – Seleziona la date per controllo mantenimento Campione

Figura 76 – Campi selezionati e valorizzati mantenimento Campione

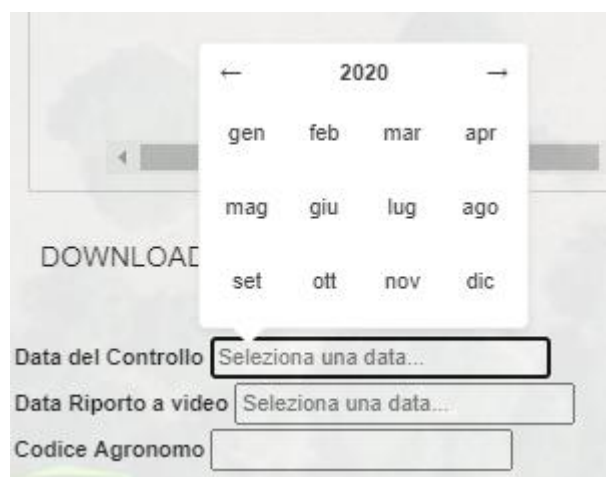

Figura 77 – Avvia ricerca Agronomo mantenimento Campione

Ricerca Agronomo

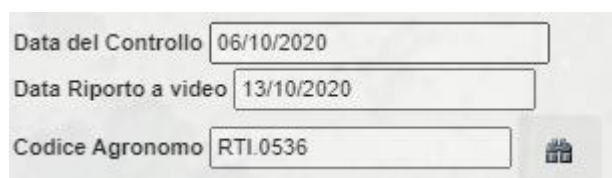
Codice Fiscale rr RICERCA

|  | Codice Fiscale | codice Agronomo ... |
|--|----------------|---------------------|
|--|----------------|---------------------|

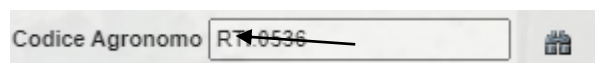
IMPOSTA AGRONOMO CHIUDI

Figura 78 – Maschera di ricerca Agronomo mantenimento Campione

Ricerca Agronomo

Codice Fiscale rr RICERCA

|   | Codice Fiscale | codice Agronomo ... |
|---|----------------|---------------------|
| ✓ |                | RTI.0536            |

IMPOSTA AGRONOMO CHIUDI

Figura 79 – Maschera di imposta Agronomo mantenimento Campione

Figura 80 – Abilitazione disegno tracciamento linea direzione Scatto mantenimento Campione

Figura 81 – Inizio Disegno mantenimento Campione

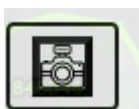

Figura 82 – Fine Disegno mantenimento Campione

Per caricare i file su sistema è necessario attivare il servizio ‘Scegli file’

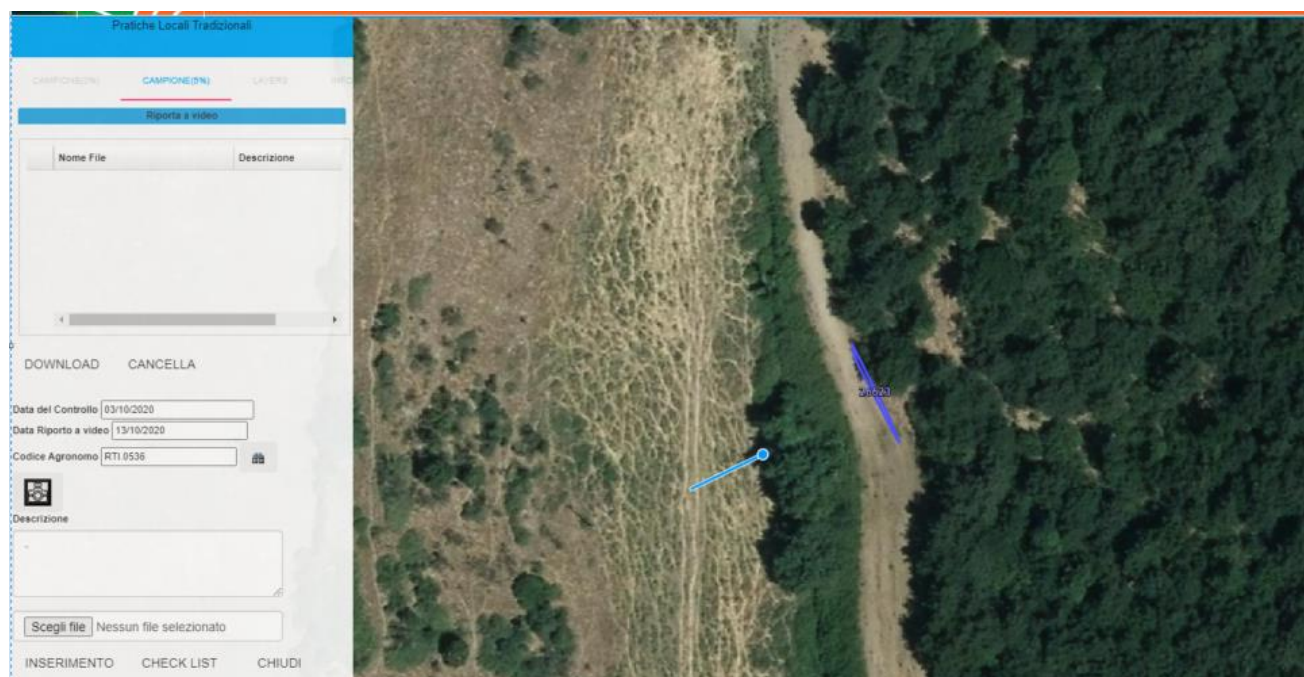

**Figura 83 – Selezione File per allegato campione mantenimento PLT**

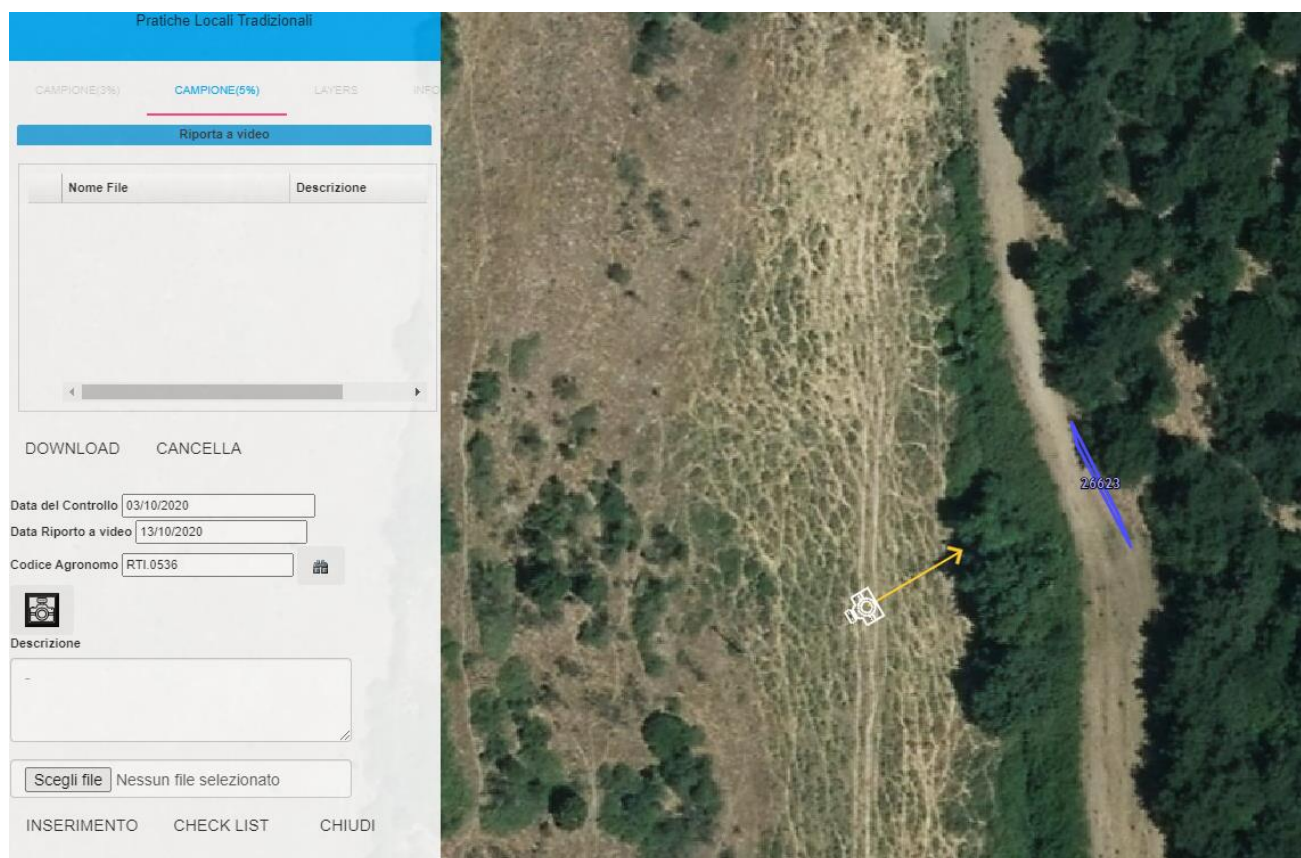
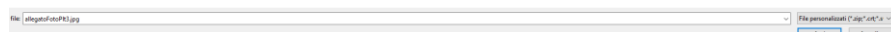
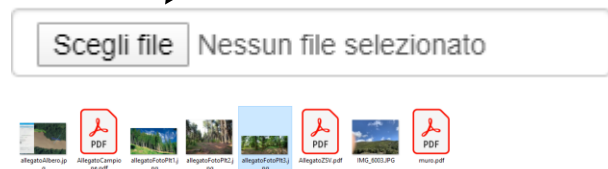
Dopo aver selezionato il file da allegare è possibile inserire una descrizione che ne faciliti l'individuazione.

**Descrizione**

Per inserire l'allegato e la descrizione l'utente dovrà accedere al servizio di UPLOAD

**Descrizione**

**Scegli file** allegatoFotoPLT3.jpg

**Figura 84 – Inserimento allegato campione mantenimento PLT**

Le informazioni salvate saranno presenti nella griglia.

CAMPIONE(3%) CAMPIONE(5%) LAYERS INF

Riporta a video

| Nome File          | Descrizione |
|--------------------|-------------|
| [Empty table body] |             |

DOWNLOAD CANCELLA

Data del Controllo 24/06/2020

Data Riporto a video 01/10/2020

Codice Agronomo RTI.0536

Descrizione

recinzione

Scegli file allegatoFotoPlt1.jpg

INSERIMENTO CHECK LIST CHIUDI

Figura 85 – Servizio di 'Inserimento Nuovo' Riporta a video campione mantenimento PLT

Figura 86 – Messaggio di Inserimento avvenuto Riporta a video campione mantenimento PLT

CAMPIONE(3%) CAMPIONE(5%) LAYERS INFO

**Riporta a video**

| Nome File            | Descrizione |
|----------------------|-------------|
| allegatoFotoPit1.jpg | recinzione  |

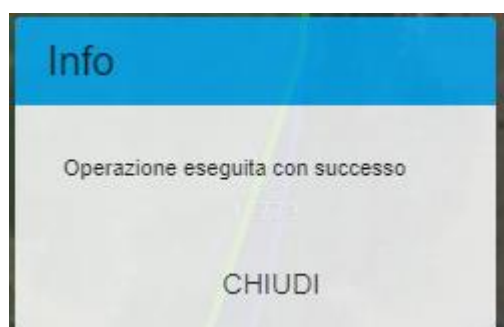
DOWNLOAD CANCELLA

Data del Controllo

Data Riporto a video

Codice Agronomo

Descrizione

Scegli file Nessun file selezionato

INSERIMENTO CHECK LIST CHIUDI

**Figura 87 – Maschera di inserimento avvenuto Riporta a video del mantenimento Campione**

Per la cancellazione l'utente dopo aver selezionato il file da cancellare, accedere al servizio 'Cancella', previa conferma, il file sarà eliminato dalla base dati.

### Check List Campione mantenimento PLT

Attraverso il servizio attivabile dalla maschera di Riporta a video, è possibile compilare i campi trascritti in precedenza sul DUC per il controllo.

All'utente, dopo aver attivato il servizio con la voce 'Check List', verrà presentato un pannello di compilazione con le info presenti sul DUC stampato.

Per l'inserimento/salvataggio delle informazioni potrà accedere al servizio 'Salva' oppure nel caso non si volessero effettuare cambiamenti premere il tasto 'Annulla'

CAMPIONE(3%) CAMPIONE(5%) LAYERS INFO

Riporta a video

| Nome File | Descrizione |
|-----------|-------------|
|-----------|-------------|

DOWNLOAD CANCELLA

Data del Controllo

Data Riporto a video

Codice Agronomo  

 Descrizione

Nessun file selezionato

INSERIMENTO CHECK LIST CHIUDI

Figura 88 – Attivazione Check List campione nuove PLT

**Figura 89 – Campi compilazione Check List campione mantenimento PLT**

### Validazione Check List

Per confermare la PLT estratta a campione per il mantenimento è necessaria la Validazione della Check List

L'utente sulla griglia di dettaglio del campione mantenimento PLT, selezionerà l'interessata e accederà al servizio 'Validazione Check List'.

Verrà presentata a video la maschera della Check List con i campi eventualmente impostata in precedenza. Dalla combinazione dei campi immessi l'applicativo chiederà una conferma di validazione della PLT o di Rifiuto.

Al termine dell'Operazione sarà aggiornato sulla griglia dei dettagli del campione al 3% lo stato (Pubblicato o Rifiutato definitivamente) della singola PLT, mentre il poligono grafico verrà rappresentato:

- Se Pubblicato con colore verde, bordo spessorato, senza alcuna campitura e riporterà come label il codice identificativo
- Se Rifiutata definitivamente con colore rosso, bordo spessorato, senza alcuna campitura e riporterà come label il codice identificativo

Check-list del controllo

| Tipo di controllo   | check                              | Note | Riferimenti riprese fotografiche |
|---|------------------------------------|------|----------------------------------|
| Accessibilità tecnico controllore   | <input type="button" value="SI"/>  |      |                                  |
| Accessibilità animali   | <input type="button" value="NO"/>  |      |                                  |
| Appetibilità essenze arbustive o arboree presenti   | <input type="button" value="NO"/>  |      |                                  |
| Tara forfettaria da applicare   | <input type="button" value="70%"/> |      |                                  |
| Appezamento completamente eleggibile come PLT con la medesima percentuale di tara<br>Sì/No - indicare il numero di appezzamenti diversi riscontrati e le relative percentuali di tara forfettaria | <input type="button" value="SI"/>  |      |                                  |

VALIDA SALVA CHIUDI

Figura 90 – Campi Check List per la validazione del campione mantenimento PLT

**Attenzione**

Sei sicuro di voler Validare la check list per il singolo Campione?

Figura 91 – Msg di conferma per la validazione del campione mantenimento PLT

**Attenzione**

La PLT a campione sara' rifiutata definitivamente. Vuoi Continuare?

Figura 92 – Maschera di conferma per il rifiuto definitivo mantenimento PLT

|  |  |
|--|--|
| Zonizzazione Territoriale Campione PLT |  |
| <b>Manuale Utente</b>                  |  |

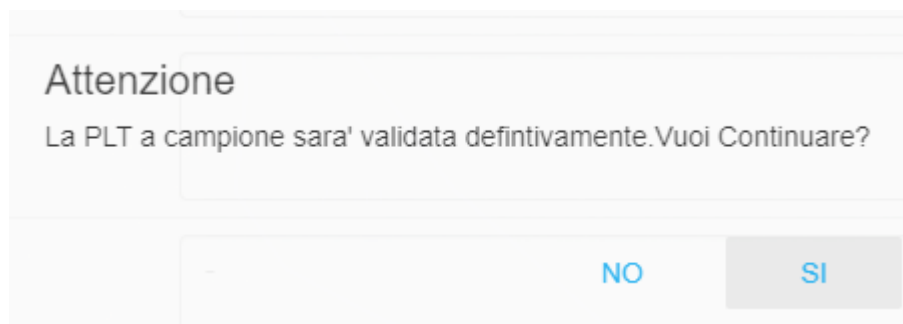

**Figura 93 – Maschera di conferma per validazione definitiva con pubblicazione campione mantenimento PLT**

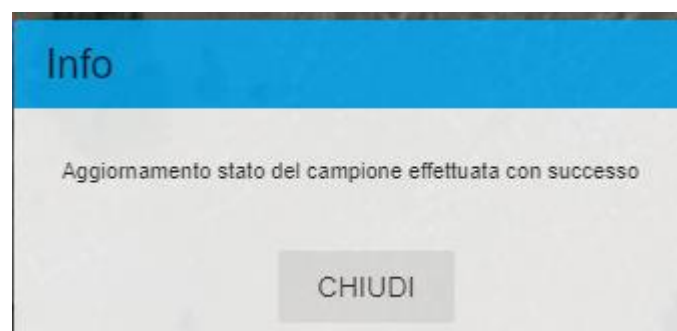

**Figura 94 – Maschera di info per pubblicazione campione mantenimento PLT**

|   |       |            |     |
|---|-------|------------|-----|
| ✓ | 26589 | PUBBLICATO | 0.5 |
|---|-------|------------|-----|

**Figura 95 – Stato di una validazione definitiva della PLT di mantenimento**

|   |       |                          |     |
|---|-------|--------------------------|-----|
| ✓ | 26563 | RIFUTATO DEFINITIVAMENTE | 0.5 |
|---|-------|--------------------------|-----|

**Figura 96 – Stato di un rifiuto definitivo della PLT di mantenimento**

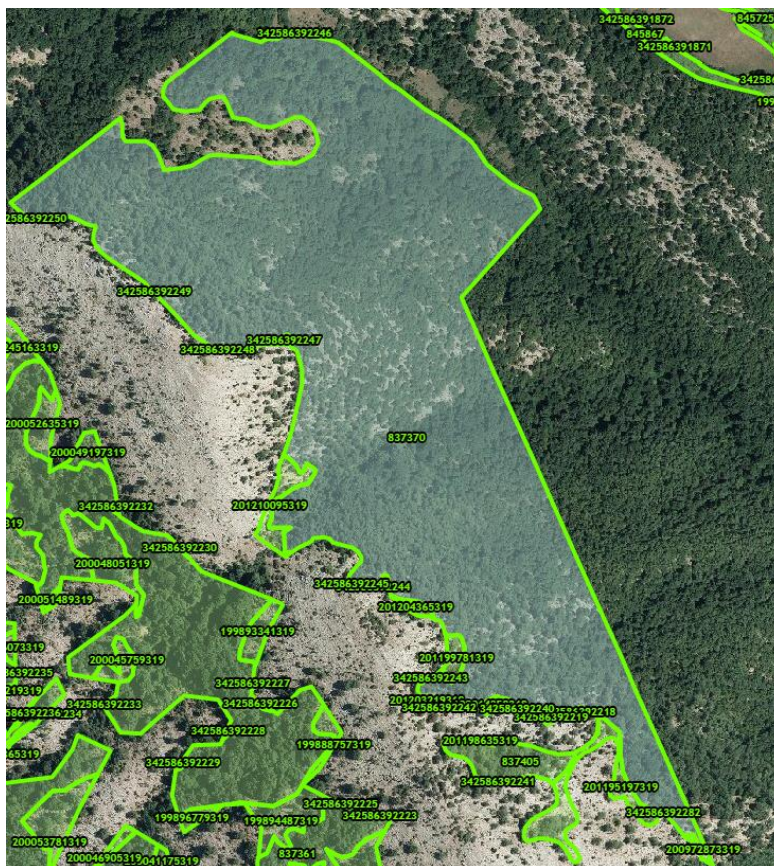

**Figura 97 – Colorazione in verde di una validazione definitiva della PLT di mantenimento**

Figura 98 – Colorazione in rosso di una validazione definitiva della PLT di mantenimento

## 6.4 Cruscotto Campione

Le funzionalità presenti nel cruscotto del Campione sono utili per l'attivazione dei servizi proposti qui di seguito:

- Creazione Duc Singoli per il campione 5% e 3%
- Creazione Duc Aggregati per il campione
- Creazione KML Aggregato per il campione
- Visualizzazione stato di lavorazione del Campione
- Creazione Statistiche per la visualizzazione attraverso un file csv delle particelle che intersecano la PLT estratta a campione

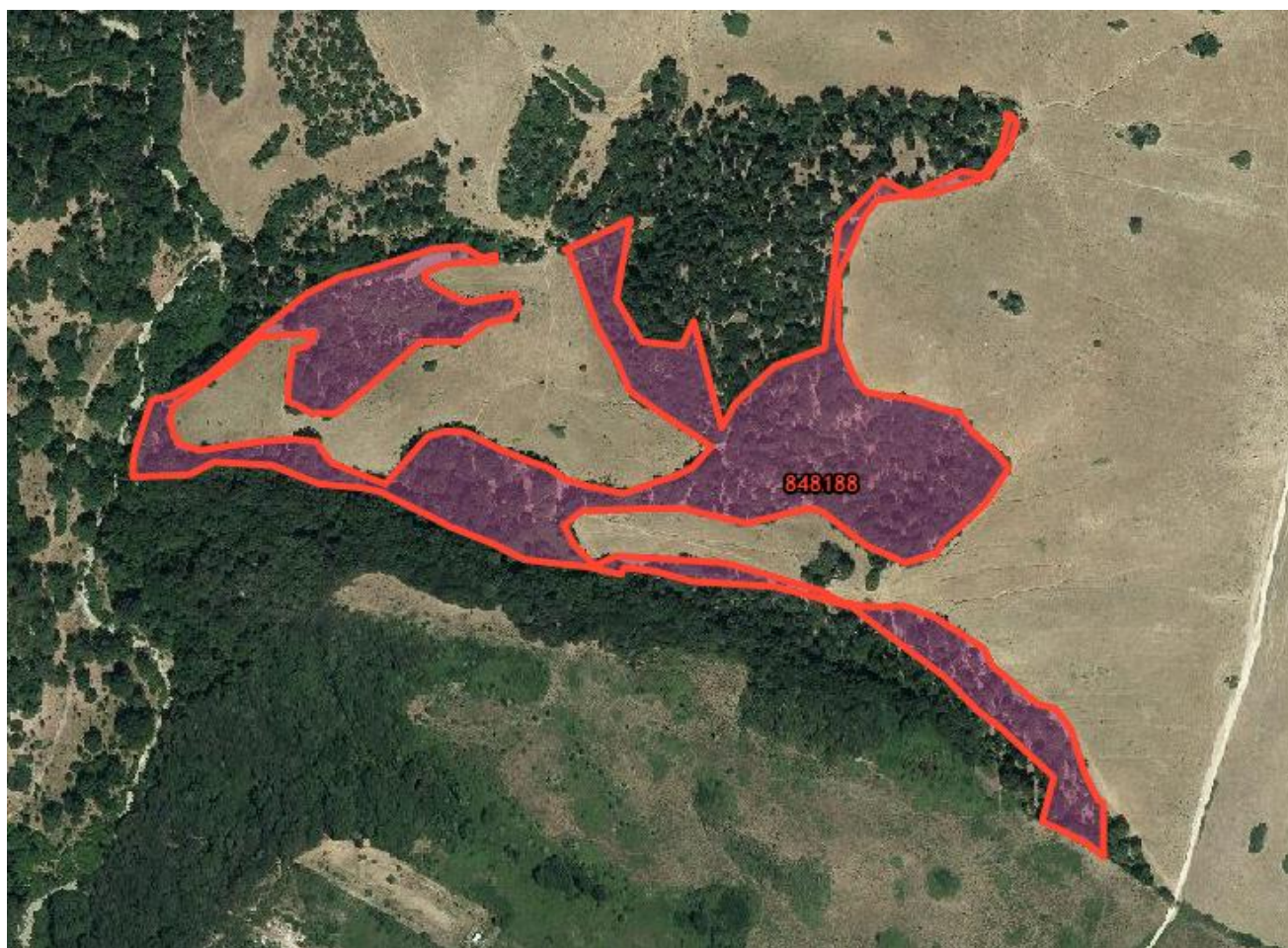
L'attivazione del servizio potrà essere eseguito selezionando la voce apposita presente in basso dello schermo.

Figura 99 – Selezione Menù Cruscotto Campione

### 6.4.1 Duc Singoli per il campione 5% e 3%

Il servizio mette a disposizione gli strumenti per la creazione dei Duc singoli per il campione 5% e 3% in formato PDF, previa attivazione della tabulazione con la label 'Generazione Duc Aggregato'

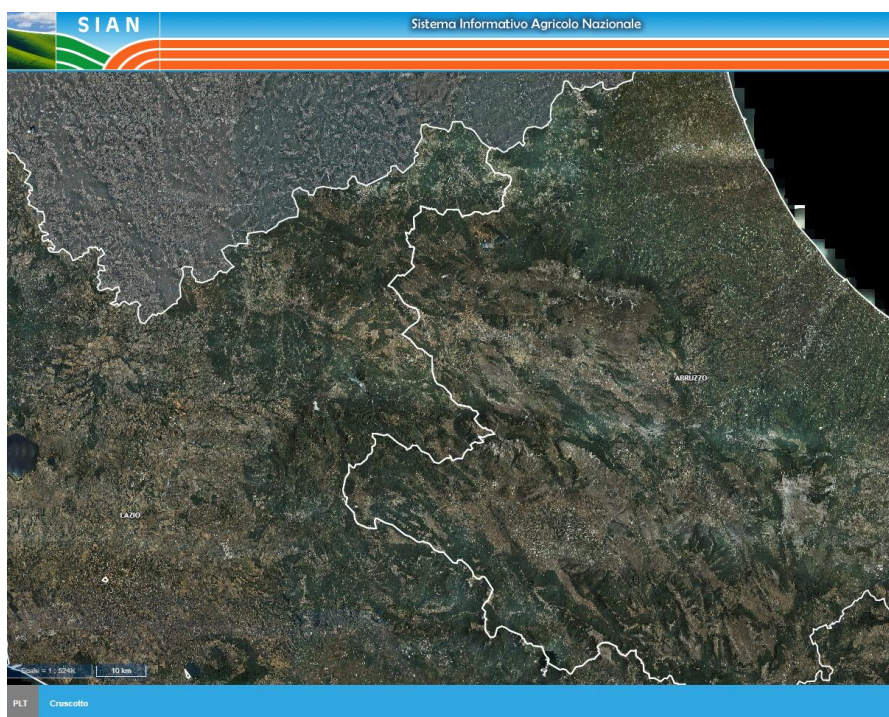
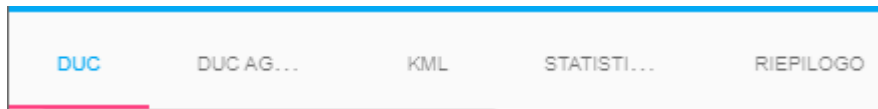

**Figura 100 – Menù Duc singolo**

L'utente prenota attraverso il pulsante 'Prenota Duc Campione', previa selezione dei campi obbligatori presenti sulla sinistra dello schermo

- Anno del Campione
- Tipo Campione(3% o 5%)
- Regione di interesse per la quale l'utente è abilitato sul cruscotto
- Lista di lavorazione provinciale
- Eventuale comune, se si vuole prenotare un DUC per il singolo Comune

Se l'utente non valorizza il campo facoltativo comune, saranno prenotati tutti i comuni presenti nella lista di lavorazione provinciale.

**Figura 101 – Seleziona campi prenotazione Duc Singolo**

Sulla destra dello schermo è proposta una lista di prenotazioni effettuate con lo stato di lavorazione, previa selezione dei campi e attivazione del servizio 'Carica Prenotazioni'

Il sistema elabora la creazione dei PDF e li mette a disposizione dell'utente con lo stato di elaborato.

Solanto in questo stato potranno essere scaricati.

|   | Regione | Provincia | Anno Campagna | Codice                   | Stato     | Comune  |  |
|---|---------|-----------|---------------|--------------------------|-----------|---------|--|
| ✓ | ABRUZZO | TERAMO    | 2019          | Campione 3% PLT - TERAMO | elaborato | CORTINO |  |

**Figura 102 – Lista delle prenotazioni Duc Singolo**

Lo scarico del PDF creato, soltanto se nello stato di elaborato, può essere effettuato selezionando dalla lista il DUC di interesse, accendendo la spunta sulla riga corrispondente e attivando il pulsante

'SCARICA CAMPIONE DUC'

|                                     | Regione | Provincia | Anno Campagna | Codice                   | Stato     | Comune  |  |
|-------------------------------------|---------|-----------|---------------|--------------------------|-----------|---------|--|
| <input checked="" type="checkbox"/> | ABRUZZO | TERAMO    | 2019          | Campione 3% PLT - TERAMO | elaborato | CORTINO |  |

1

25

elementi per pagina

1 di 1 elementi

SCARICA CAMPIONE DUC

CANCELLA PRENOTAZIONE DUC

|  |  |
|--|--|
| Zonizzazione Territoriale Campione PLT |  |
| <b>Manuale Utente</b>                  |  |

**Figura 103 – Selezione e attivazione Servizio Scarico Campione DUC**

**Figura 104 – Messaggio di Conferma dello scarico Campione DUC**

|                |  |                 |
|----------------|--|-----------------|
| Versione 1.1   |  | Pagina          |
| del 23/10/2020 |  | <b>70 di 90</b> |

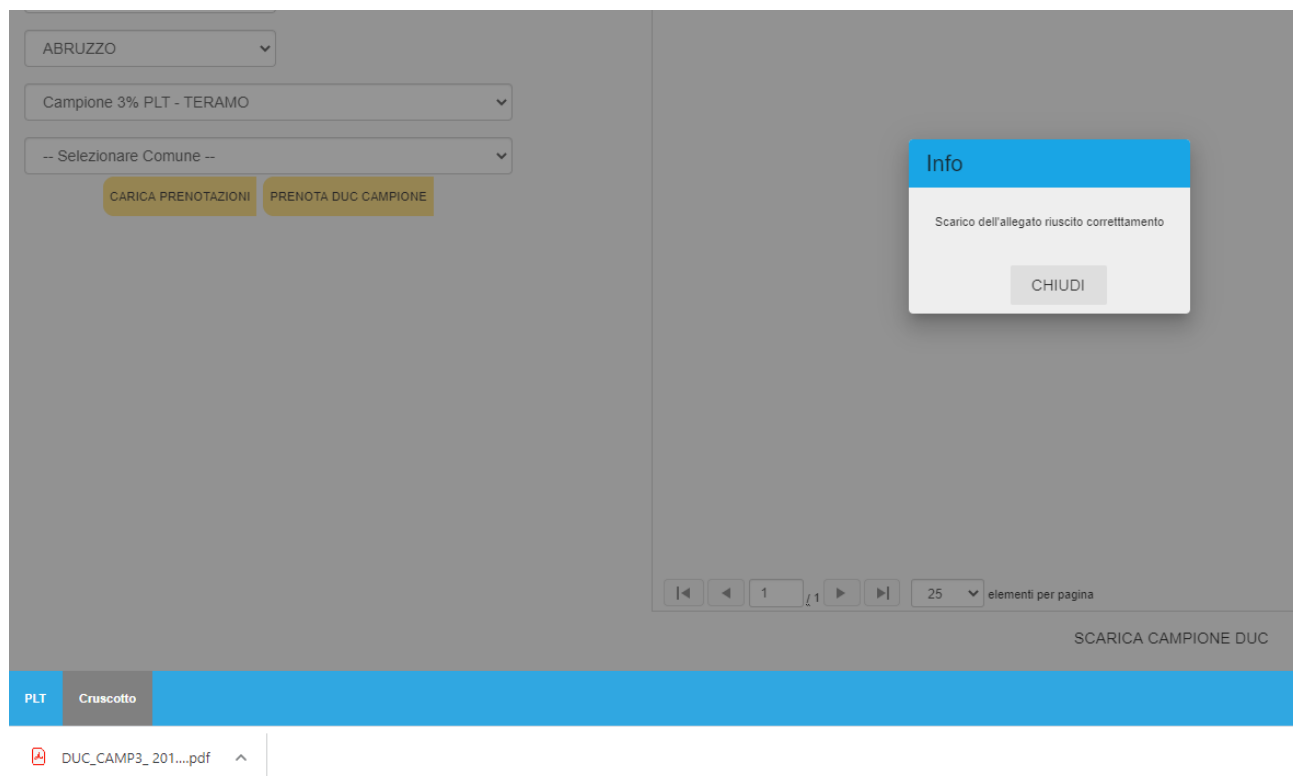

**Figura 105 – Scarico allegato PDF Campione DUC(a secondo del Browser potrebbe esserci un altro tipo di visualizzazione. Il PDF sarà presente nella cartella di Download)**

Il Pdf scaricato sarà composto dalle seguenti parti:

- Sulla prima pagina l'intestazione che indica il Regolamento e la Campagna
- Le due pagine successive vengo ripetute per quante occorrenze di PLT sono presenti per il Comune Prenotato. Sono così composte
  1. Mappa con l'ortofoto di sfondo e il poligono della PLT con le linee che lo formano di colore Blu
  2. Scheda descrittiva da compilare eccetto i campi Area e eleggibilità presenti sul sistema

Le due pagine descritte sono composte da un'intestazione che identifica il luogo della presenza della PLT e il tipo di estrazione

- Nell'ultima Pagina è presente la legenda dei criteri di estrazione

|  |  |
|--|--|
| Zonizzazione Territoriale Campione PLT |  |
| <b>Manuale Utente</b>                  |  |

**Scheda di verifica delle superfici oggetto di:**

**PRATICHE LOCALI TRADIZIONALI (PLT)**

**ARTICOLO 7 DEL REG. (UE) N. 639/2014**

**CONTROLLI PLT CAMPAGNA 2019**

**AGEA PROT. N. 33785 DELL'8 APRILE 2019**

**Figura 106 – Intestazione PDF DUC singolo Campione**

|                       |  |                 |
|-----------------------|--|-----------------|
| Versione <b>1.1</b>   |  | Pagina          |
| del <b>23/10/2020</b> |  | <b>72 di 90</b> |

| Scheda verifica PLT               |                           |   |                          |
|-----------------------------------|---------------------------|---|--------------------------|
| <b>Regione</b>                    | ABRUZZO                   | <b>Provincia</b>  | TERAMO                   |
| <b>Campione</b>                   | Campione 3% PLT           | <b>Data di Stampa</b>   | 01/10/2020               |
| <b>Coord. Centrolde(EPG:4326)</b> | 13.525437097 42.612740118 | <b>Punto interno(EPG:4326)</b>  | 13.52526304 42.612632576 |
| <b>Comune</b>                     | CORTINO                   | <b>Foglio cat. prevalente</b>   | 44                       |
| <b>Tipologia di estrazione</b>    | RISCHIO                   | <b>Criteri di estrazione</b>  | 2,1; 2,3; 2,5            |
| <b>Anno Campagna</b>              | 2019                      | <b>Anno Ortofoto</b>  | 2016                     |

  

Figura 107 – Pagina della Mappa per Singolo DUC

| Scheda verifica PLT        |                           |   |                           |
|----------------------------|---------------------------|---|---------------------------|
| Regione                    | MOLISE                    | Provincia   | ISERNIA                   |
| Campione                   | Campione 5% PLT           | Data di Stampa  | 10/10/2020                |
| Coord. Centroide(EPG:4326) | 14.467378175 41.617987034 | Punto interno(EPG:4326)   | 14.467388063 41.617952263 |
| Comune                     | FROSOLONE                 | Foglio cat. prevalente  | 28                        |
| Tipologia di estrazione    | RISCHIO                   | Criteri di estrazione   | 1,1; 1,3; 1,4             |
| Anno Campagna              | 2019                      | Anno Ortofoto   | 2015                      |

| Data del controllo | Codice rilevatore | Timbro e firma del rilevatore |
|--------------------|-------------------|-------------------------------|
|                    |                   |                               |

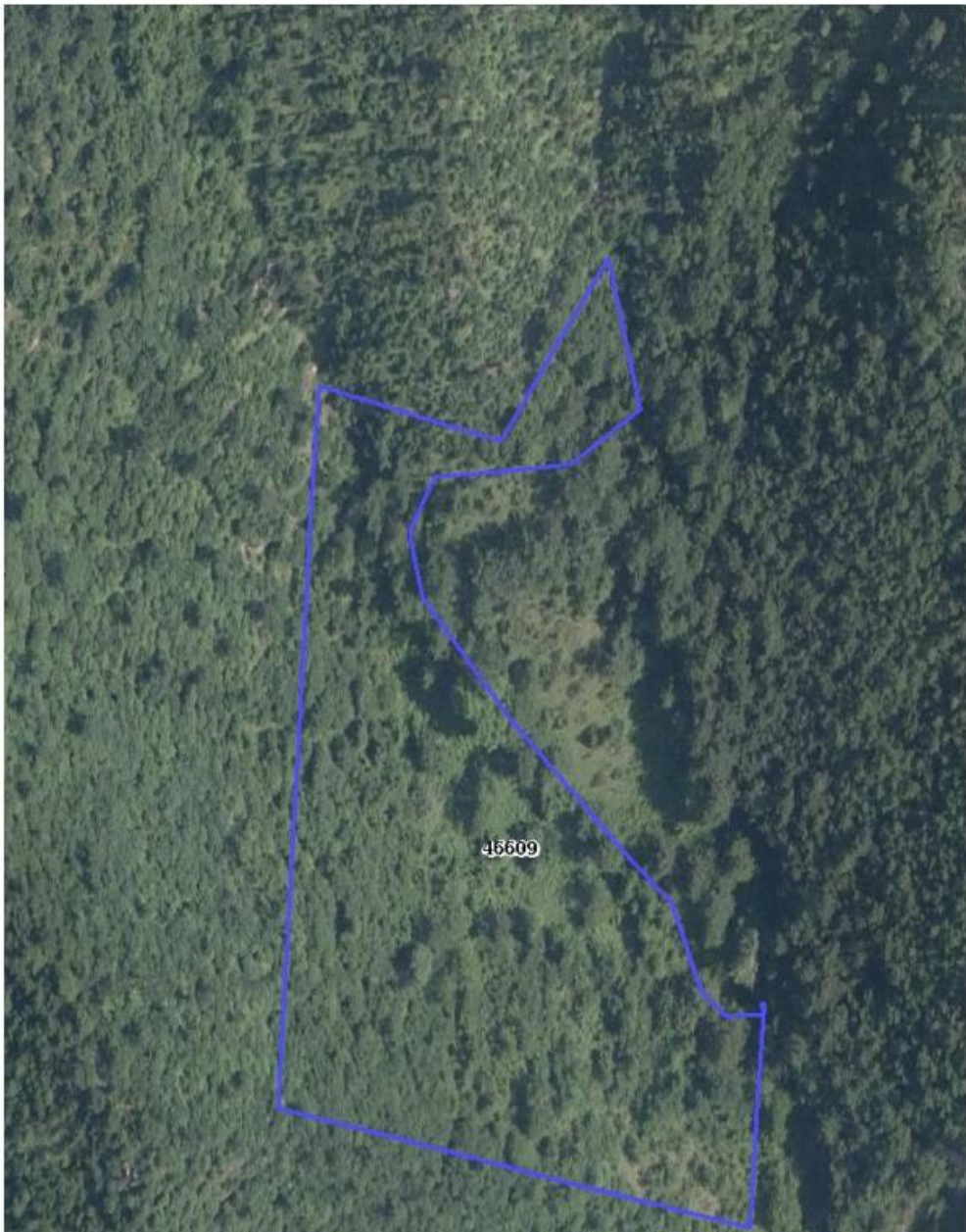
| Dati risultanti nel sistema Zonte |                 |
|-----------------------------------|-----------------|
| Area                              | Eleggibilità(%) |
| 510.92                            | 50              |

| Check-list del controllo   |   |     |      |      |                                  |
|--|---|-----|------|------|----------------------------------|
| Tipo di controllo  | check   |     |      | Note | Riferimenti riprese fotografiche |
| Accessibilità tecnico<br>controllore   | Si/No   |     |      |      |                                  |
|  |   |     |      |      |                                  |
| Accessibilità animali  | Si/No   |     |      |      |                                  |
|  |   |     |      |      |                                  |
| Appetibilità essenze<br>arbustive o arboree<br>presenti  | Si/No   |     |      |      |                                  |
|  |   |     |      |      |                                  |
| Tara forfettaria da<br>applicare (indicare con<br>una X)                                       | 50%   | 70% | 100% |      |                                  |
|  |   |     |      |      |                                  |
| Appezzamento<br>completamente<br>eleggibile come PLT con<br>la medesima percentuale<br>di tara | Si/No – indicare il numero di<br>appezzamenti diversi<br>riscontrati e le relative<br>percentuali di tara forfettaria |     |      |      |                                  |
|  |   |     |      |      |                                  |

| Note generali del controllo |
|-----------------------------|
|                             |

Figura 108 – Scheda da Compilare per Singolo DUC

| LEGENDA CRITERI DI ESTRAZIONE |   |
|-------------------------------|---|
| Punteggio                     | Descrizione   |
| 1.1                           | 1.1) Superfici dichiarate in zone diverse da quelle già presenti nel layer PLT regionale (in termini di adiacenza di fogli catastali o di comuni)   |
| 1.2                           | 1.2) Superfici di nuove PLT inserite da aziende agricole già controllate con esito negativo su controlli PLT  |
| 1.3                           | 1.3) Aziende che non hanno dichiarato PLT nelle campagne precedenti   |
| 1.4                           | 1.4) Aziende che hanno dichiarato PLT inizialmente riconosciute dalle Regioni e successivamente eliminate   |
| 2.1                           | 2.1) Dimensione massima e minima delle parcelle: sarà privilegiato il controllo di appezzamenti dichiarati a PLT con estensione inferiore ai 5000 mq e superiore ai 10 ha   |
| 2.2                           | 2.2) Superfici a PLT già dichiarate in precedenza e controllate con esito negativo  |
| 2.3                           | 2.3) Superfici PLT mai controllate in precedenza  |
| 2.4                           | 2.4) Superfici PLT in intersezione con suoli refresh codificati come 650-bosco dei seguenti tipi: 301 - boschi di conifere  |
| 2.5                           | 2.5) Superfici PLT in intersezione con suoli refresh codificati come 650-bosco dei seguenti tipi: 303 - aree a vegetazione boschiva e arbustiva in evoluzione 304 - cespuglieti 305 - vegetazione sclerofila-macchia mediterranea |

**Figura 109 – Legenda Criteri di estrazione per Singolo DUC**

|  |  |
|--|--|
| Zonizzazione Territoriale Campione PLT |  |
| <b>Manuale Utente</b>                  |  |

### 6.4.2 Duc Aggregati per il campione

Il servizio mette a disposizione gli strumenti per la generazione dei Duc aggregati per il campione in formato PDF, previa attivazione della tabulazione con la label 'Generazione Duc Aggregato'

**Figura 110 – Menù Duc aggregato**

L'utente prenota attraverso il pulsante 'Prenota Duc Campione', previa selezione dei campi obbligatori presenti sulla sinistra dello schermo

- Anno del Campione
- Regione di interesse per la quale l'utente è abilitato sul cruscotto
- Provincia
- Eventuale comune, se si vuole prenotare un DUC per il singolo Comune

Se l'utente non valorizza il campo facoltativo comune, saranno prenotati tutti i comuni presenti nella lista di lavorazione provinciale.

**Figura 111 – Seleziona campi prenotazione Duc Aggregato**

|                |  |          |
|----------------|--|----------|
| Versione 1.1   |  | Pagina   |
| del 23/10/2020 |  | 76 di 90 |

Sulla destra dello schermo è proposta una lista di prenotazioni effettuate con lo stato di lavorazione, previa selezione dei campi e attivazione del servizio 'Carica Prenotazioni'

Il sistema elabora la creazione dei PDF e li mette a disposizione dell'utente con lo stato di elaborato.

Solanto in questo stato potranno essere scaricati.

|                          | Regione | Provincia | Anno Campagna | Stato     | Comune          |
|--------------------------|---------|-----------|---------------|-----------|-----------------|
| <input type="checkbox"/> | LAZIO   | ROMA      | 2019          | elaborato | BRACCIANO       |
| <input type="checkbox"/> | LAZIO   | ROMA      | 2019          | elaborato | CERVARA DI ROMA |
| <input type="checkbox"/> | LAZIO   | ROMA      | 2019          | elaborato | SANTA MARINELLA |

**Figura 112 – Lista delle prenotazioni Duc Aggregato**

Lo scarico del PDF creato, soltanto se nello stato di elaborato, può essere effettuato selezionando dalla lista il DUC di interesse, accendendo la spunta sulla riga corrispondente e attivando il pulsante

'SCARICA CAMPIONE DUC'

|                                     | Regione | Provincia | Anno Campagna | Stato     | Comune          |
|-------------------------------------|---------|-----------|---------------|-----------|-----------------|
| <input type="checkbox"/>            | LAZIO   | ROMA      | 2019          | elaborato | BRACCIANO       |
| <input type="checkbox"/>            | LAZIO   | ROMA      | 2019          | elaborato | CERVARA DI ROMA |
| <input checked="" type="checkbox"/> | LAZIO   | ROMA      | 2019          | elaborato | SANTA MARINELLA |

**Figura 113 – Selezione e attivazione Servizio Scarico Campione DUC aggregato**

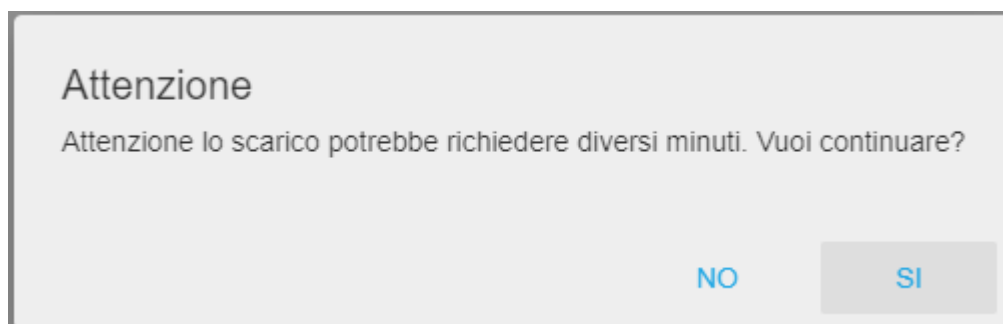

**Figura 114 – Messaggio di Conferma dello scarico Campione DUC aggregato**

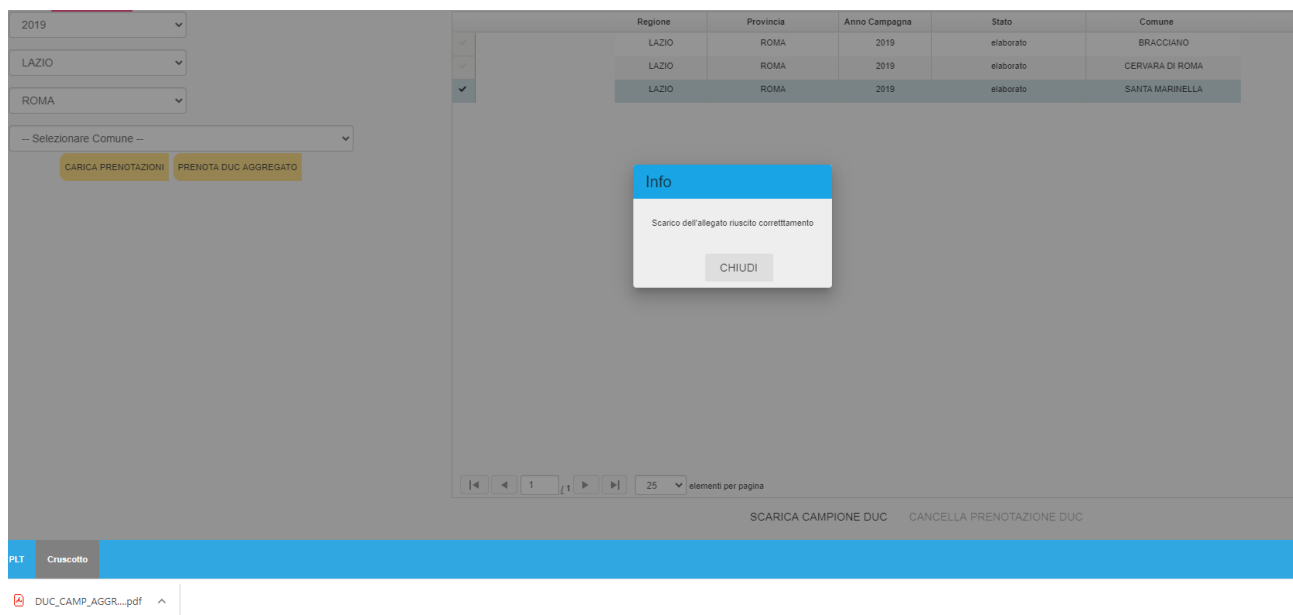

**Figura 115 – Scarico allegato PDF Campione DUC aggregato(a secondo del Browser potrebbe esserci un altro tipo di visualizzazione. Il PDF sarà presente nella cartella di Download)**

Il Pdf scaricato sarà composto dalle seguenti parti:

- Sulla prima pagina l'ortofoto di sfondo e le PLT presenti nel comune prenotato. Le linee che compongono i poligoni saranno di colore BLU per il campione 3% e Celeste per il campione 5%
- Dalla seconda pagina in poi, le PLT presenti(sempre con Ortofoto di Sfondo) sono raggruppate per comune e Fogli prevalente con la logica delle colorazione della prima pagina
- Tutte le pagina sono corredate di un'intestazione contenente la Regione, Provincia, Data di Stampa, Comune e Foglio(questo solo dalla seconda pagina in poi)

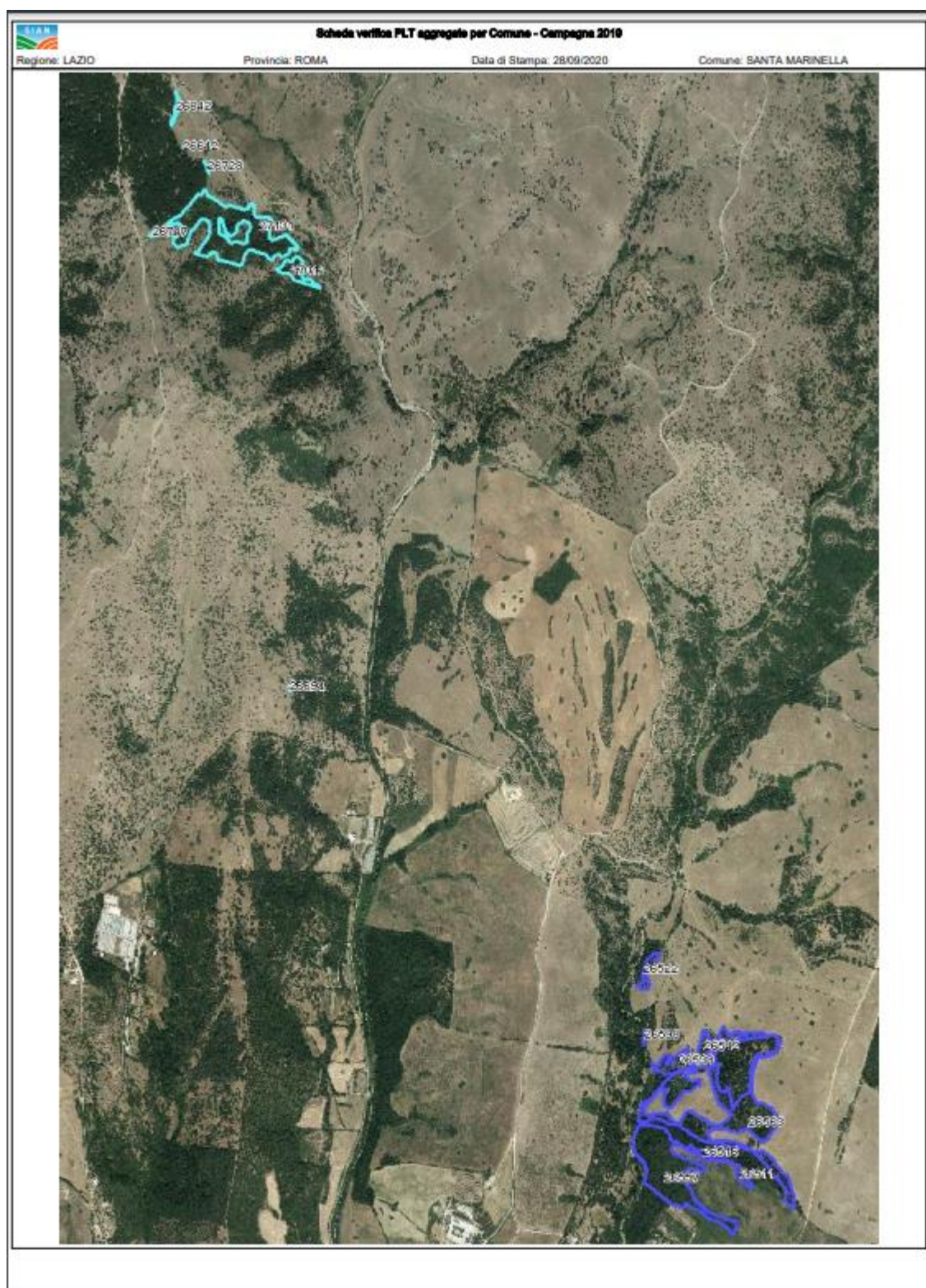

**Figura 116 –Prima pagina PDF DUC aggregato**

Figura 117 –PDF DUC aggregato dalla seconda pagina in poi

### 6.4.3 KML Aggregato per il campione

Il servizio mette a disposizione gli strumenti per la generazione dei KML aggregati per il campione, previa attivazione della tabulazione con la label 'Generazione KML'

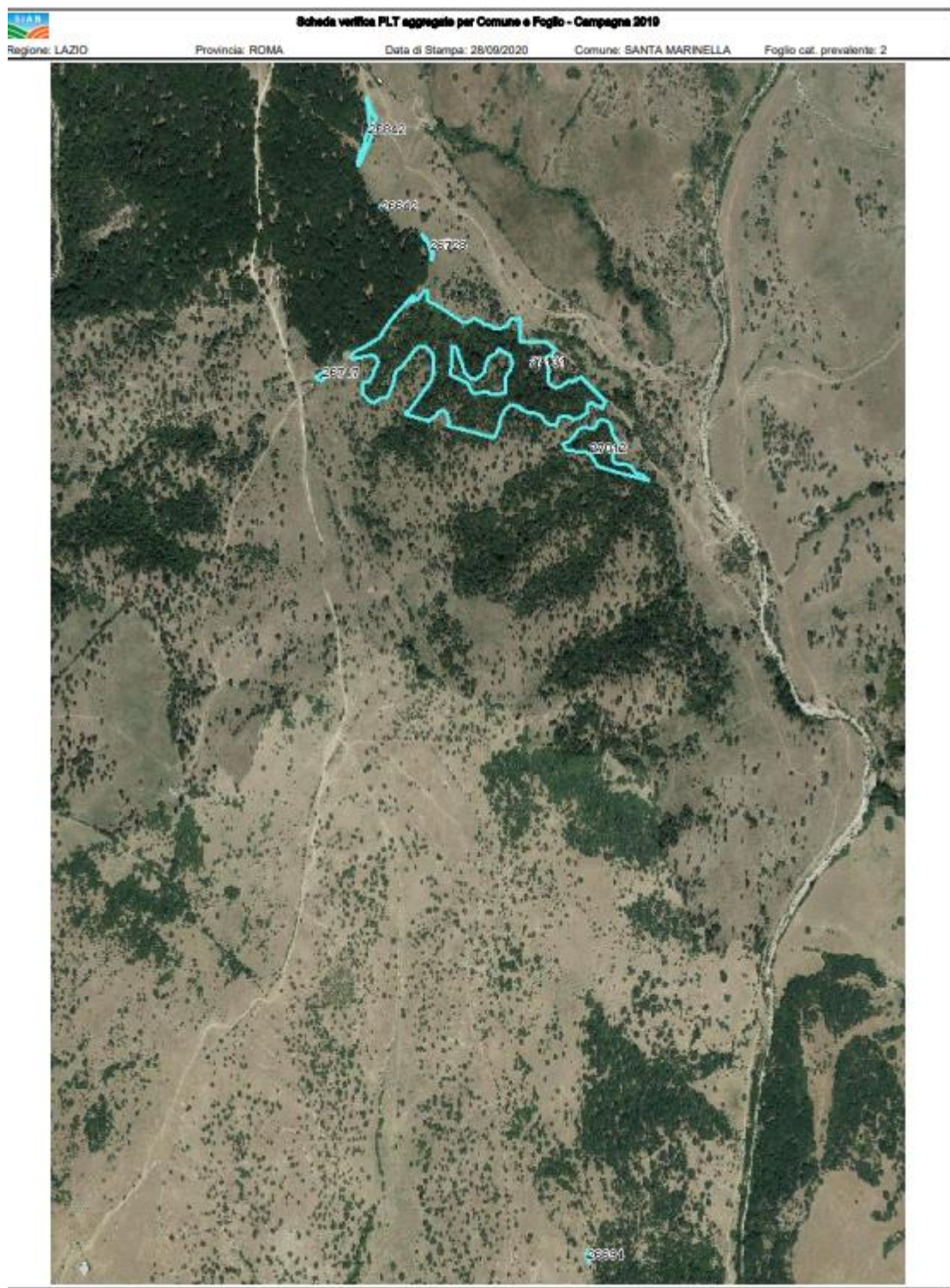

**Figura 118 – Menù KML**

L'utente genera il KML attraverso il pulsante 'Genera KML', previa selezione dei campi obbligatori presenti sulla sinistra dello schermo

- Anno del Campione
- Regione di interesse per la quale l'utente è abilitato sul cruscotto
- Provincia
- Comune

 A form with four vertical dropdown menus. The first three are labeled '2019', 'LAZIO', and 'ROMA'. The fourth, which is highlighted with a blue border, is labeled 'SANTA MARINELLA'. Below the dropdowns is a yellow button labeled 'GENERA KML'.

**Figura 119 – Seleziona campi Generazione KML**

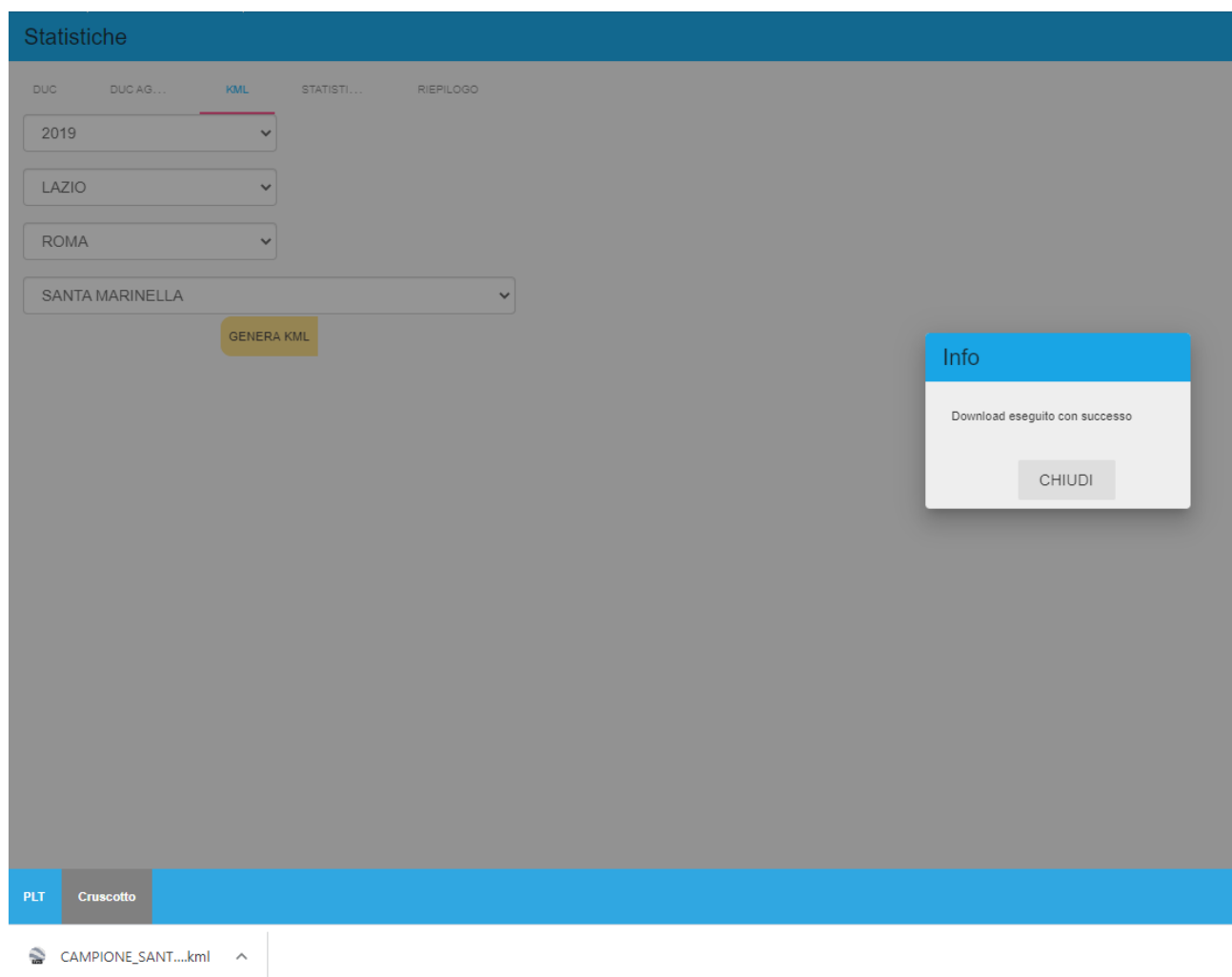

**Figura 120 – Scarico KML campione(a secondo del Browser potrebbe esserci un altro tipo di visualizzazione. Il PDF sarà presente nella cartella di Download)**

Figura 121 – Visualizzazione KML campione attraverso Google Earth

#### 6.4.4 Stato di lavorazione del Campione

Il servizio mette a disposizione gli strumenti per la visualizzazione dello stato di lavorazione del Campione al 5% e al 3%

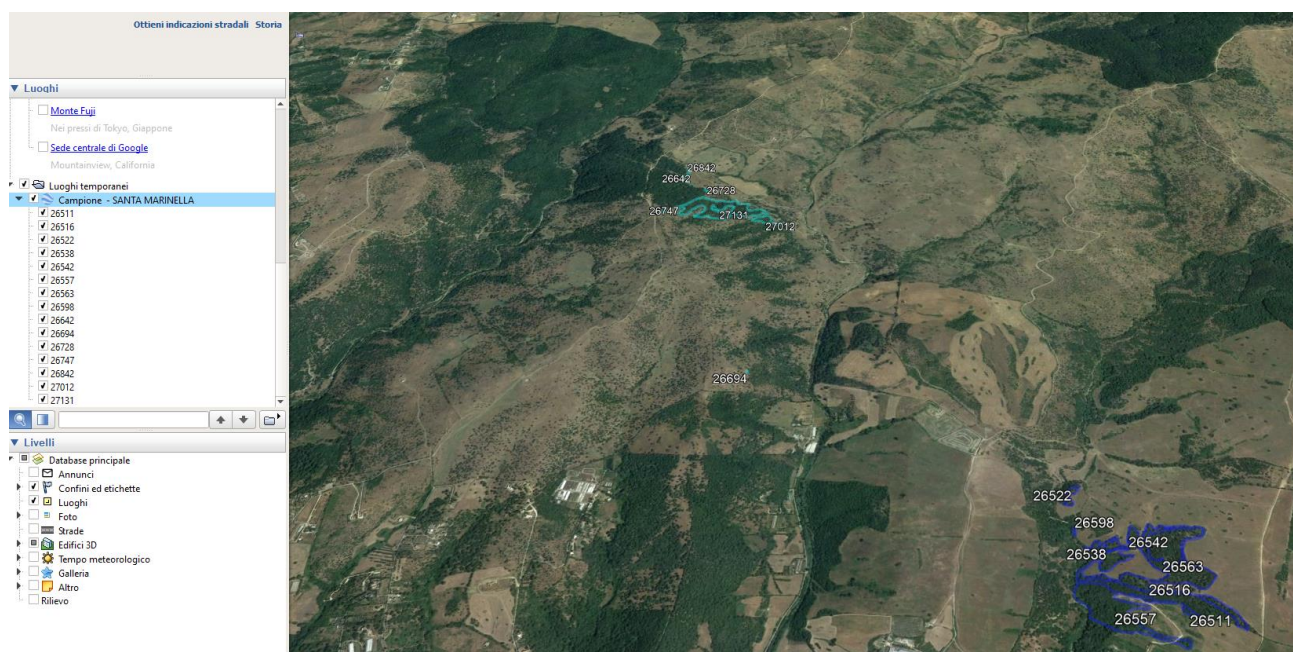

**Figura 122 – Menù stato di lavorazione**

L'utente visualizza gli stati attraverso il pulsante 'Statistiche Stati', previa selezione dei campi obbligatori presenti sulla sinistra dello schermo

- Anno del Campione
- Tipo Campione(3% o 5%)
- Regione di interesse per la quale l'utente è abilitato sul cruscotto
- Lista di lavorazione provinciale, se si vuole visualizzare lo stato di lavorazione di una singola Lista

Se l'utente non valorizza il campo facoltativo Lista di lavorazione, saranno visualizzati gli stati di tutte le liste provinciali presenti nella Regione.

**Figura 123 – Seleziona campi per la visualizzazione degli stati**

Sulla destra dello schermo è proposta una lista con la visualizzazione dei campi utili come la numerosità e lo stato di lavorazione, previa selezione dei campi e attivazione del servizio ‘Statistiche Stati’

|   | Numero | Regione | Provincia | Anno Campagna | Codice                    | Stato                  |
|---|--------|---------|-----------|---------------|---------------------------|------------------------|
| ✓ | 4      | LAZIO   | VITERBO   | 2019          | Campione 3% PLT - VITERBO | IN ATTESA DI CONTROLLO |
| ✓ | 16     | LAZIO   | ROMA      | 2019          | Campione 3% PLT - ROMA    | IN ATTESA DI CONTROLLO |
| ✓ | 2      | LAZIO   | ROMA      | 2019          | Campione 3% PLT - ROMA    | PUBBLICATO             |
| ✓ | 63     | LAZIO   | RIETI     | 2019          | Campione 3% PLT - RIETI   | IN ATTESA DI CONTROLLO |
| ✓ | 1      | LAZIO   | RIETI     | 2019          | Campione 3% PLT - RIETI   | IN FASE DI CONTROLLO   |

**Figura 124 – Lista degli stati per Regione**

La lista degli stati, può essere esportate nei formati excel, pdf e csv, abilitando dalla voce dei menù apribile da .

|   | Numero | Regione | Provincia | Anno Campagna | Codice                    | Stato           |   |
|---|--------|---------|-----------|---------------|---------------------------|-----------------|---|
| ✓ | 4      | LAZIO   | VITERBO   | 2019          | Campione 3% PLT - VITERBO | IN ATTESA DI CO | <div> <div>Esporta i dati visibili in CSV</div> <div>Esporta i dati visibili in PDF</div> <div>Esporta i dati visibili in excel</div> <div>Colonne:</div> <div> <div>✓ Numero</div> <div>✓ Regione</div> <div>✓ Provincia</div> <div>✓ Anno Campagna</div> <div>✓ Codice</div> <div>✓ Stato</div> </div> </div> |
| ✓ | 16     | LAZIO   | ROMA      | 2019          | Campione 3% PLT - ROMA    | IN ATTESA DI CO |   |
| ✓ | 2      | LAZIO   | ROMA      | 2019          | Campione 3% PLT - ROMA    | PUBBLICA        |   |
| ✓ | 63     | LAZIO   | RIETI     | 2019          | Campione 3% PLT - RIETI   | IN ATTESA DI CO |   |
| ✓ | 1      | LAZIO   | RIETI     | 2019          | Campione 3% PLT - RIETI   | IN FASE DI CON  |   |

**Figura 125 – esportazione lista stati di lavorazione excel, csv e pdf**

### 6.4.5 Riepilogo del Campione

Il servizio mette a disposizione gli strumenti per la creazione di un csv per il riepilogo delle lavorazioni del Campione al 5% e al 3%

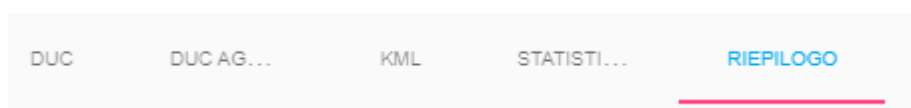

**Figura 126 – Menù riepilogo campione**

L'utente prenota i Riepiloghi attraverso il pulsante 'Prenota Riepilogo', previa selezione dei campi obbligatori presenti sulla sinistra dello schermo

- Anno del Campione
- Tipo Campione(3% o 5%)
- Regione di interesse per la quale l'utente è abilitato sul cruscotto
- Lista di lavorazione provinciale

**Figura 127 – Prenotazione Riepilogo Campione**

|  |  |
|--|--|
| Zonizzazione Territoriale Campione PLT |  |
| <b>Manuale Utente</b>                  |  |

Sulla destra dello schermo è proposta una lista di prenotazioni effettuate con lo stato di lavorazione, previa selezione dei campi e attivazione del servizio 'Carica Riepilogo

Il sistema elabora la creazione dei CSV e li mette a disposizione dell'utente con lo stato di elaborato.

Soltanto in questo stato potranno essere scaricati.

|                                     | Regione | Provincia | Anno Campagna | Codice                 | Stato                  |  |
|-------------------------------------|---------|-----------|---------------|------------------------|------------------------|--|
| <input checked="" type="checkbox"/> | LAZIO   | ROMA      | 2019          | Campione 3% PLT - ROMA | ESEGUITO CORRETTAMENTE |  |

**Figura 128 – Lista delle prenotazioni riepilogo Campione**

Lo scarico del CSV, soltanto se nello stato di elaborato, può essere effettuato selezionando dalla lista il riepilogo di interesse, accendendo la spunta sulla riga corrispondente e attivando il pulsante

'SCARICA RIEPILOGO

**Figura 129 – Selezione e attivazione Servizio Scarico Riepilogo**

|                       |  |                 |
|-----------------------|--|-----------------|
| Versione <b>1.1</b>   |  | Pagina          |
| del <b>23/10/2020</b> |  | <b>88 di 90</b> |

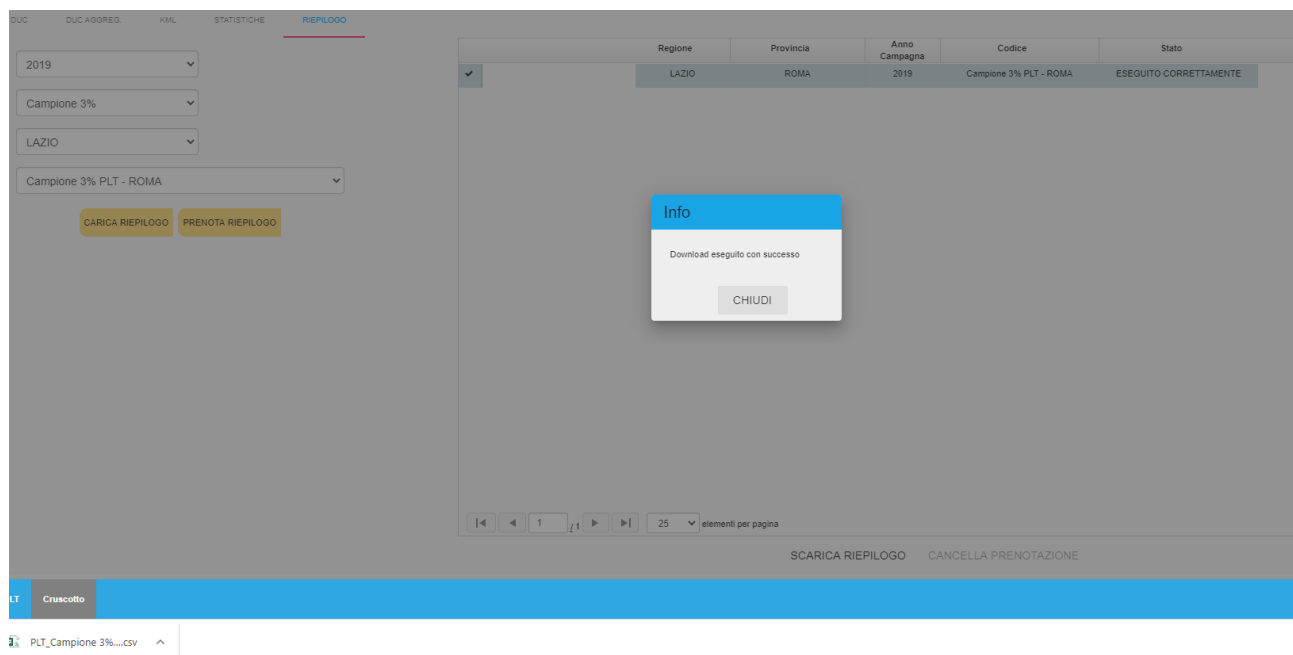

**Figura 130 – Scarico allegato CSV Campione (a secondo del Browser potrebbe esserci un altro tipo di visualizzazione. Il PDF sarà presente nella cartella di Download)**

## 7 Codici e Messaggi

N.A.