

**NOTA OPERATIVA PER IL TRASFERIMENTO DELLE PARTICELLE DUBBIE E  
NEGATIVE AGLI ELENCHI DI CAMPO NELL'APPLICATIVO SITICONVOCA –  
VERS. 1.0 DEL 10/09/2007**

E' disponibile all'interno dell'applicativo SITIconvoca (URL: <http://sem5.sian.it/siticonvoca/xts/elencoSettori.action>) la procedura **DUBBIE Manda in campo le particelle fotointerpretate**.

Tale procedura consente la costituzione degli elenchi di campo delle particelle negative alla fotointerpretazione o sospese con i codici Y (Particella dubbia), Z (Particella fuori zona volo) e Q (Particella coperta da nuvole) sia per le zone SATELLITE, che per quelle NON SATELLITE.

La procedura è stata implementata per i Settori DPU, Tabacco, Pomodoro e Sviluppo Rurale ed è attivabile a livello di comune o a livello di foglio.

Altresì sono state attivate le stampe di supporto alle attività di campo (34Bis Ammissibilità, 34Bis Condizionalità, Stampa delle mappe con centroidi e Stampa delle mappette per singola particella).

Di seguito viene descritta la sequenza delle operazioni da compiersi, dopo aver effettuato il login di accesso a SITIconvoca con la chiave fornita per l'Ambiente SITI al singolo utente.

Nella pagina iniziale di SITIconvoca deve essere definito Campagna (2007), Settore (DPU, Tabacco, Pomodoro o Sviluppo Rurale) e Provincia rappresentativa, come da immagine seguente:

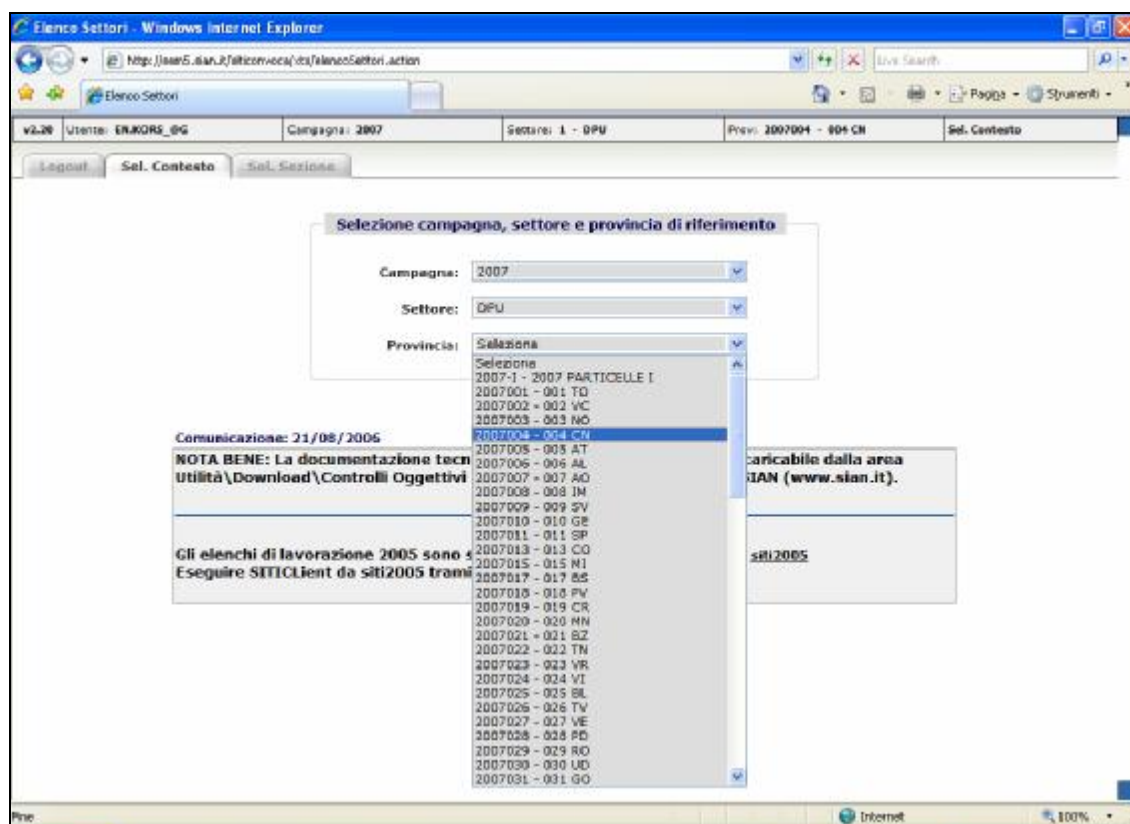

Alla individuazione della Provincia rappresentativa, l'applicazione passerà alla pagina di Scelta della sezione di navigazione, in cui selezionare Navigazione Territoriale:

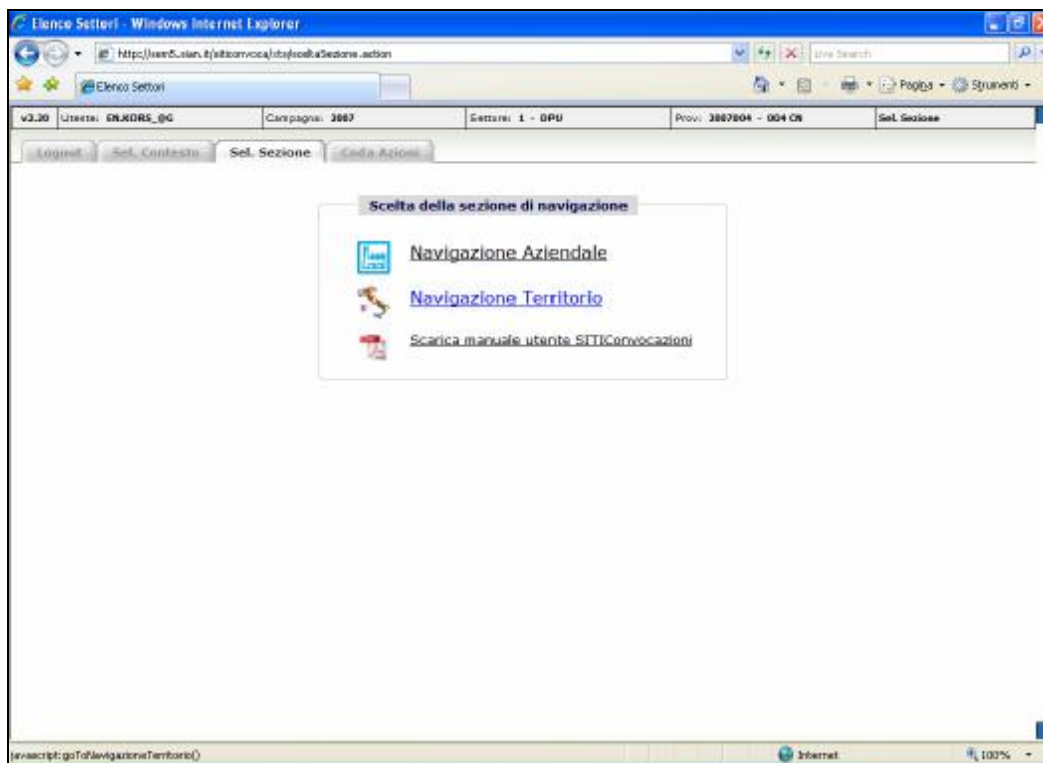

che determinerà l'accesso alla pagina Province, ovvero il riepilogo per provincia delle particelle Da lavorare e Lavorate sia relativamente alla provincia rappresentativa, sia a quelle fuori-provincia rappresentativa, come nell'immagine seguente:

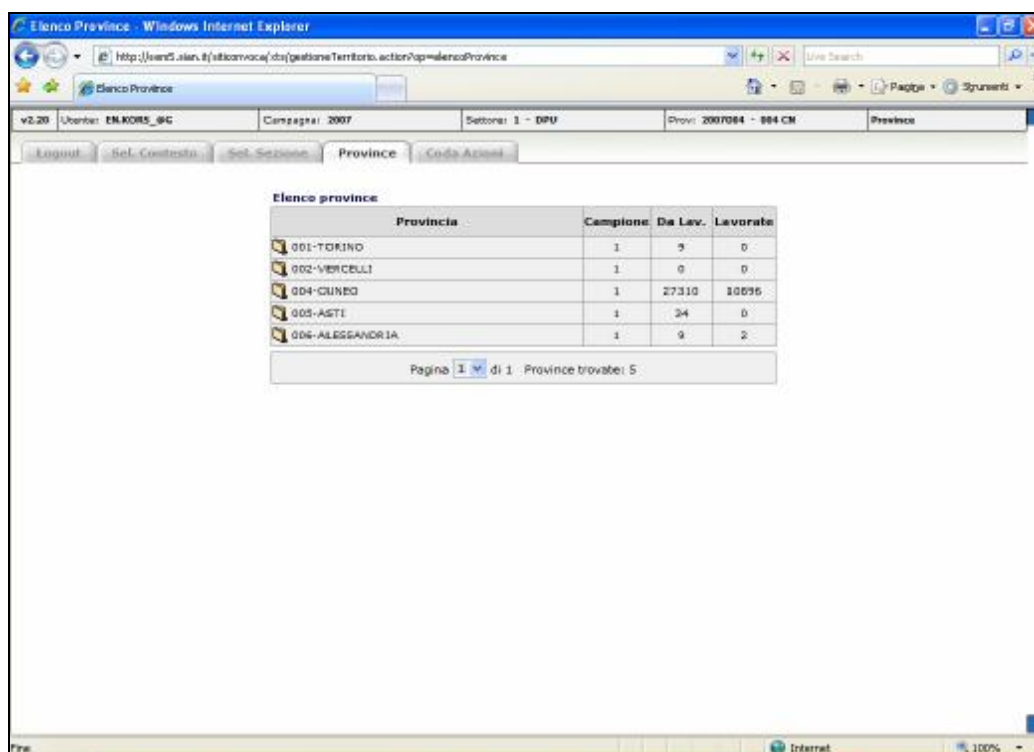

La selezione dell'icona a forma di cartellina a fianco di una delle province elencate, consentirà l'accesso alla pagina Comuni, consistente in una tabella analoga alla precedente, ma di ulteriore livello di dettaglio, come nell'immagine seguente:

**Estremi di riferimento**  
Provincia: 004-CUNEO

**Elenco comuni**

| Comune                                    | Completato | Da Lav. | Lavorato | Campo | Fotoint. | Satellite  | SI | Pr. |
|---|------------|---------|----------|-------|----------|------------|----|-----|
| 004132 - NOVELLO (CN)                     | 1          | 30      | 0        | 0 (0) | 30 (0)   | 0 (0)      |    |     |
| 004139 - FARMARATO (CN)                   | 1          | 14      | 0        | 0 (0) | 14 (0)   | 0 (0)      |    |     |
| 004161 - PERLETTO (CN)                    | 1          | 48      | 0        | 0 (0) | 48 (0)   | 0 (0)      |    |     |
| 004163 - PEVERARNO (CN)                   | 1          | 31      | 0        | 0 (0) | 31 (0)   | 0 (0)      |    |     |
| 004164 - PIAZZA VALLA LUZURU-CORRADO (CN) | 1          | 8       | 1        | 0 (0) | 1 (1)    | 0 (0)      |    |     |
| 004165 - PRANCI (CN)                      | 1          | 18      | 0        | 0 (0) | 18 (0)   | 0 (0)      |    |     |
| 004169 - PROCEI D'ALBA (CN)               | 1          | 8       | 1        | 0 (0) | 4 (1)    | 0 (0)      |    |     |
| 004169 - PROCEI (CN)                      | 1          | 176     | 0        | 0 (0) | 176 (0)  | 0 (0)      |    |     |
| 004170 - POCARAGLIA (CN)                  | 1          | 97      | 1        | 0 (0) | 98 (1)   | 0 (0)      |    |     |
| 004171 - PRAZZO SAN MICHELE PRAZZO (CN)   | 1          | 24      | 0        | 0 (0) | 24 (0)   | 0 (0)      |    |     |
| 004174 - PROCCA (CN)                      | 1          | 21      | 0        | 0 (0) | 21 (0)   | 0 (0)      |    |     |
| 004196 - RIGORANT (CN)                    | 1          | 44      | 0        | 0 (0) | 44 (0)   | 0 (0)      |    |     |
| 004199 - ROCCA CIGLIE (CN)                | 1          | 8       | 0        | 0 (0) | 8 (0)    | 0 (0)      |    |     |
| 004199 - ROCCA DE' BALDI (CN)             | 1          | 70      | 170      | 0 (0) | 0 (0)    | 170 (1,70) |    |     |
| 004199 - ROCCAPORTA MONDOVI (CN)          | 1          | 3       | 0        | 0 (0) | 3 (0)    | 0 (0)      |    |     |
| 004199 - ROCCETTA BALDI (CN)              | 1          | 56      | 0        | 0 (0) | 56 (0)   | 0 (0)      |    |     |
| 004199 - ROCCETTA (CN)                    | 1          | 4       | 41       | 0 (0) | 45 (41)  | 0 (0)      |    |     |

Le procedure e le stampe descritte in questa nota sono già accessibili da questa pagina, attraverso l'icona Procedure (birillo rosso con fascia bianca) e Stampe (stampante) poste a destra di ogni corrispondenza di Comune.

Approfondendo ulteriormente il livello di dettaglio si accede all'elenco dei fogli di mappa del singolo comune, come nell'immagine seguente:

**Estremi di riferimento**  
Provincia: 004-CUNEO  
Comune: 004189 - ROCCA DE' BALDI (CN)

**Elenco fogli**

| Foglio | Completato | Da Lav. | Lavorato | Campo | Fotoint. | Satellite | SI | Pr. |
|--------|------------|---------|----------|-------|----------|-----------|----|-----|
| 1      | 1          | 0       | 11       | 0 (0) | 0 (0)    | 11 (11)   |    |     |
| 2      | 1          | 0       | 24       | 0 (0) | 0 (0)    | 24 (24)   |    |     |
| 3      | 1          | 3       | 22       | 0 (0) | 0 (0)    | 25 (22)   |    |     |
| 4      | 1          | 0       | 24       | 0 (0) | 0 (0)    | 24 (24)   |    |     |
| 5      | 1          | 0       | 27       | 0 (0) | 0 (0)    | 27 (27)   |    |     |
| 6      | 1          | 0       | 10       | 0 (0) | 0 (0)    | 10 (10)   |    |     |
| 7      | 1          | 0       | 24       | 0 (0) | 0 (0)    | 24 (24)   |    |     |
| 8      | 1          | 1       | 28       | 0 (0) | 0 (0)    | 29 (28)   |    |     |
| 9      | 1          | 0       | 13       | 0 (0) | 0 (0)    | 13 (13)   |    |     |
| 10     | 1          | 0       | 10       | 0 (0) | 0 (0)    | 10 (10)   |    |     |
| 11     | 1          | 0       | 14       | 0 (0) | 0 (0)    | 14 (14)   |    |     |
| 12     | 1          | 1       | 28       | 0 (0) | 0 (0)    | 29 (28)   |    |     |
| 13     | 1          | 0       | 9        | 0 (0) | 0 (0)    | 9 (9)     |    |     |
| 14     | 1          | 0       | 27       | 0 (0) | 0 (0)    | 27 (27)   |    |     |
| 15     | 1          | 0       | 22       | 0 (0) | 0 (0)    | 22 (22)   |    |     |
| 16     | 1          | 0       | 71       | 0 (0) | 0 (0)    | 71 (71)   |    |     |
| 17     | 1          | 0       | 133      | 0 (0) | 0 (0)    | 133 (133) |    |     |

La procedura di generazione degli elenchi di campo è attivabile per i comuni o per i singoli fogli di mappa, purché risultino completamente lavorati in fotointerpretazione (colonna "Da lav." = 0) e purché nell'insieme geografico selezionato non ricadano particelle sospese con codice G (sospensione generica) in attesa di risoluzione da parte del Back-Office Agrisian: il riscontro di tale condizione potrà essere effettuato lanciando l'apposito report richiamabile nella pagina delle stampe dal link **Stampa particelle sospese G da fotoint** e verificandone l'esito.

Un'altra fondamentale condizione che dovrà essere realizzata prima di procedere al lancio della procedura è l'azzeramento su SITICLIENT, per il foglio o per il comune interessato, delle particelle caratterizzate da anomalia A5-PARTICELLE DA COMPLETARE USO DEL SUOLO, A6-PARTICELLE DA COMPLETARE (SOLO CENTROIDE) e A8-PIANTE OLIO <> PIANTE UNAR.

La selezione dell'icona Procedure consentirà l'accesso alla pagina relativa denominata Azioni disponibili, come nell'esempio seguente:

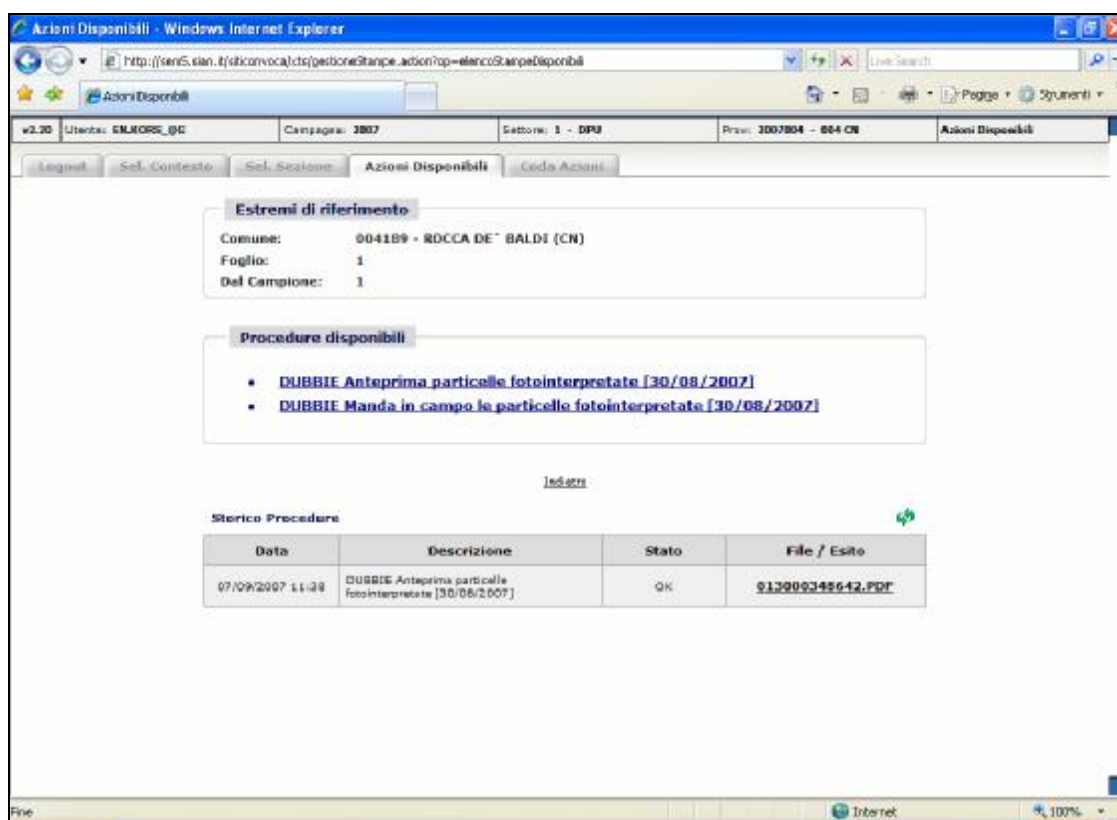

In tale pagina, la selezione del link **DUBBIE Anteprima particelle fotointerpretate** consentirà la verifica preliminare, prima del lancio della procedura definitiva.

Tale anteprima potrà avere quattro esiti differenti:

- La produzione di un documento .pdf, contenente l'elenco delle particelle che saranno oggetto delle verifiche di campo
- La restituzione di un messaggio relativo all'assenza di dati da stampare (ovvero l'assenza di particelle dubbie e negative per il foglio considerato)

- La restituzione di un messaggio relativo alla presenza di particelle ancora da lavorare (in quel caso verificare sia in SITIconvoca, che in SITIClient quali siano tali particelle a cui si riferisce il messaggio della procedura e provvedere alla loro lavorazione, prima di rilanciare l'anteprima)
- La restituzione di un messaggio relativo alla presenza di particelle sospese G.

Nell'immagine è possibile osservare che l'Anteprima, precedentemente lanciata, ha prodotto il documento .pdf, il cui contenuto è quello dell'immagine seguente:

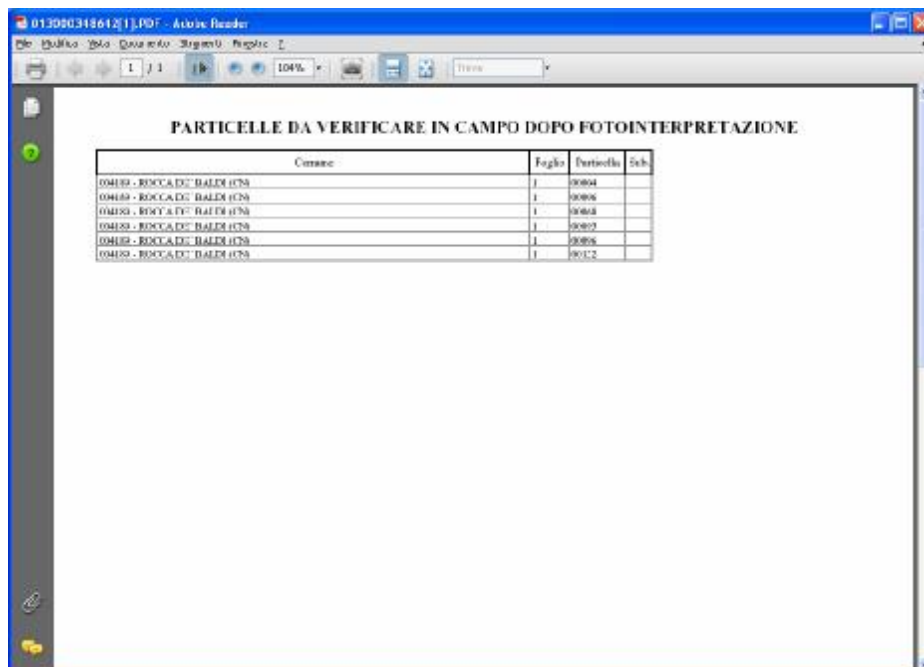

| Comune                        | Foglio | Particella | Sub |
|-------------------------------|--------|------------|-----|
| 004189 - ROCCA DEL BALDO (CN) | 1      | 00004      |     |
| 004189 - ROCCA DEL BALDO (CN) | 1      | 00006      |     |
| 004189 - ROCCA DEL BALDO (CN) | 1      | 00008      |     |
| 004189 - ROCCA DEL BALDO (CN) | 1      | 00010      |     |
| 004189 - ROCCA DEL BALDO (CN) | 1      | 00006      |     |
| 004189 - ROCCA DEL BALDO (CN) | 1      | 00012      |     |

Eseguite le opportune verifiche relativamente alle particelle elencate (se si tratti di particelle sospese con i codici Y, Z, Q e/o di particelle negative alla fotointerpretazione), si potrà proseguire lanciando la procedura definitiva (e per cui non è possibile un back-grade) **DUBBIE Manda in campo le particelle fotointerpretate**, come nell'immagine seguente:





**Elenco fogli**

Província: 084 CUNEO  
Comune: 084189 - ROCCA DE' BALDI (CN)

| Foglio | Coordinate | Da | Lat. | Long. | Area  | Foto      | Stato | St. | Pr. |
|--------|------------|----|------|-------|-------|-----------|-------|-----|-----|
| 1      | 1          | 0  | 21   | 8 (8) | 0 (0) | 28 (28)   |       |     |     |
| 2      | 1          | 0  | 24   | 3 (3) | 0 (0) | 24 (24)   |       |     |     |
| 3      | 1          | 0  | 22   | 3 (3) | 0 (0) | 22 (22)   |       |     |     |
| 4      | 1          | 0  | 24   | 3 (3) | 0 (0) | 24 (24)   |       |     |     |
| 5      | 1          | 0  | 27   | 5 (5) | 0 (0) | 27 (27)   |       |     |     |
| 6      | 1          | 0  | 23   | 3 (3) | 0 (0) | 23 (23)   |       |     |     |
| 7      | 1          | 0  | 24   | 2 (2) | 0 (0) | 24 (24)   |       |     |     |
| 8      | 1          | 0  | 28   | 3 (3) | 0 (0) | 28 (28)   |       |     |     |
| 9      | 1          | 0  | 18   | 3 (3) | 0 (0) | 18 (18)   |       |     |     |
| 10     | 1          | 0  | 28   | 3 (3) | 0 (0) | 28 (28)   |       |     |     |
| 11     | 1          | 0  | 14   | 3 (3) | 0 (0) | 14 (14)   |       |     |     |
| 12     | 1          | 0  | 21   | 5 (5) | 0 (0) | 21 (21)   |       |     |     |
| 13     | 1          | 0  | 2    | 3 (3) | 0 (0) | 2 (2)     |       |     |     |
| 14     | 1          | 0  | 47   | 2 (2) | 0 (0) | 47 (47)   |       |     |     |
| 15     | 1          | 0  | 83   | 3 (3) | 0 (0) | 83 (83)   |       |     |     |
| 16     | 1          | 0  | 71   | 3 (3) | 0 (0) | 71 (71)   |       |     |     |
| 17     | 1          | 0  | 122  | 3 (3) | 0 (0) | 122 (122) |       |     |     |

Per completare la procedura, si dovrà procedere alla stampa della documentazione di campo, per mezzo dell'icona Stampe, la cui selezione permetterà l'accesso alla pagina Azioni disponibili ad essa relativa, come nell'esempio seguente:

**Azioni disponibili**

Comune: 084189 - ROCCA DE' BALDI (CN)  
Foglio: 1  
Dal Campione: 1

**Stampe disponibili**

- DUBBIE E NEGATIVE Stampa mappa foglio [30/06/2007]
- DUBBIE E NEGATIVE Stampa mappa particella con ortofoto (piante escluse) [30/06/2007]
- DUBBIE E NEGATIVE Stampa mappa particella con ortofoto [30/08/2007]
- DUBBIE E NEGATIVE Stampa mappa particella senza ortofoto [30/08/2007]
- DUBBIE E NEGATIVE Stampa mappa particella arboreo con ortofoto [30/08/2007]
- DUBBIE E NEGATIVE Stampa schede agronomiche [30/08/2007]
- DUBBIE E NEGATIVE Stampa 34bis [30/08/2007]
- DUBBIE E NEGATIVE Stampa 34bis Condizionalità [07/09/2007]
- Stampa particelle sospese G da foto [31/08/2007]

**Storico Stampe**

| Data                                       | Descrizione | Stato | File / Esito |
|--|-------------|-------|--------------|
| Nessuna stampa eseguita in questo contesto |             |       |              |

In definitiva si dovranno lanciare tutte le seguenti stampe:

- **DUBBIE E NEGATIVE Stampa mappa foglio** (riporta per ciascun foglio di mappa l'ubicazione dei centroidi relativi alle particelle da controllare)
- **DUBBIE E NEGATIVE Stampa mappa particella con ortofoto** (riporta per ciascuna particella una finestra grafica in cui è rappresentata la particella con l'immagine di sfondo più recente disponibile e su cui sono

riportati i codici degli usi del suolo individuati in fase di fotointerpretazione ed una parte didascalica che riporta la descrizione e la misura dei suddetti usi del suolo). Da stampare in formato A3 nel caso di particelle di notevoli dimensioni.

- **DUBBIE E NEGATIVE Stampa 34Bis** (costituisce l'elenco delle particelle da controllare in campo per ammissibilità e/o condizionalità)
- **DUBBIE E NEGATIVE Stampa 34Bis Condizionalità** (costituisce l'elenco delle particelle da controllare in campo per la condizionalità)
- **DUBBIE E NEGATIVE Stampa schede agronomiche** (riporta, per ciascuna particella da controllare in campo dichiarata ad una coltura arborea di interesse per la Domanda Unica di Pagamento, la relativa scheda agronomica per il rilievo delle caratteristiche dell'impianto).

Tali stampe sono tutte in formato .pdf, come visibile dall'immagine seguente:

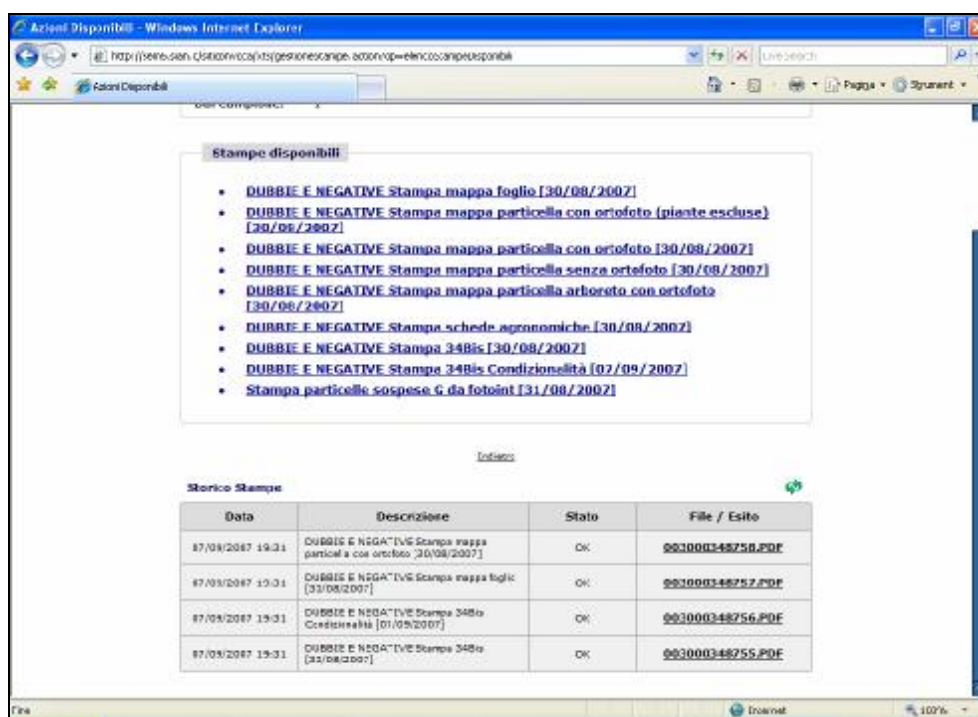

e dovranno essere salvate su disco rigido e stampate su carta, per poi essere utilizzate come documentazione ufficiale nelle visite di campo.

Si ricorda che non sarà possibile eseguire le stampe anzidette se prima, per il foglio o il comune selezionato, non sarà stata eseguita l'anteprima delle particelle fotointerpretate dubbie.